



# Εξώφυλλο

ISSN: 2944-9391

Η ΨΗΦΙΑΚΗ ΕΦΗΜΕΡΙΔΑ ΤΟΥ ΤΥΠΟΥ ΙΩΑΝΝΙΝΩΝ ▪ ΔΕΥΤΕΡΑ 9 ΟΚΤΩΒΡΙΟΥ 2023 ▪ ΤΕΥΧΟΣ #269

ΓΙΑΝΝΕΝΑ - ΗΠΕΙΡΟΣ

## ΠΩΣ ΨΗΦΙΣΑΜΕ ΣΤΙΣ ΑΥΤΟΔΙΟΙΚΗΤΙΚΕΣ ΕΚΛΟΓΕΣ

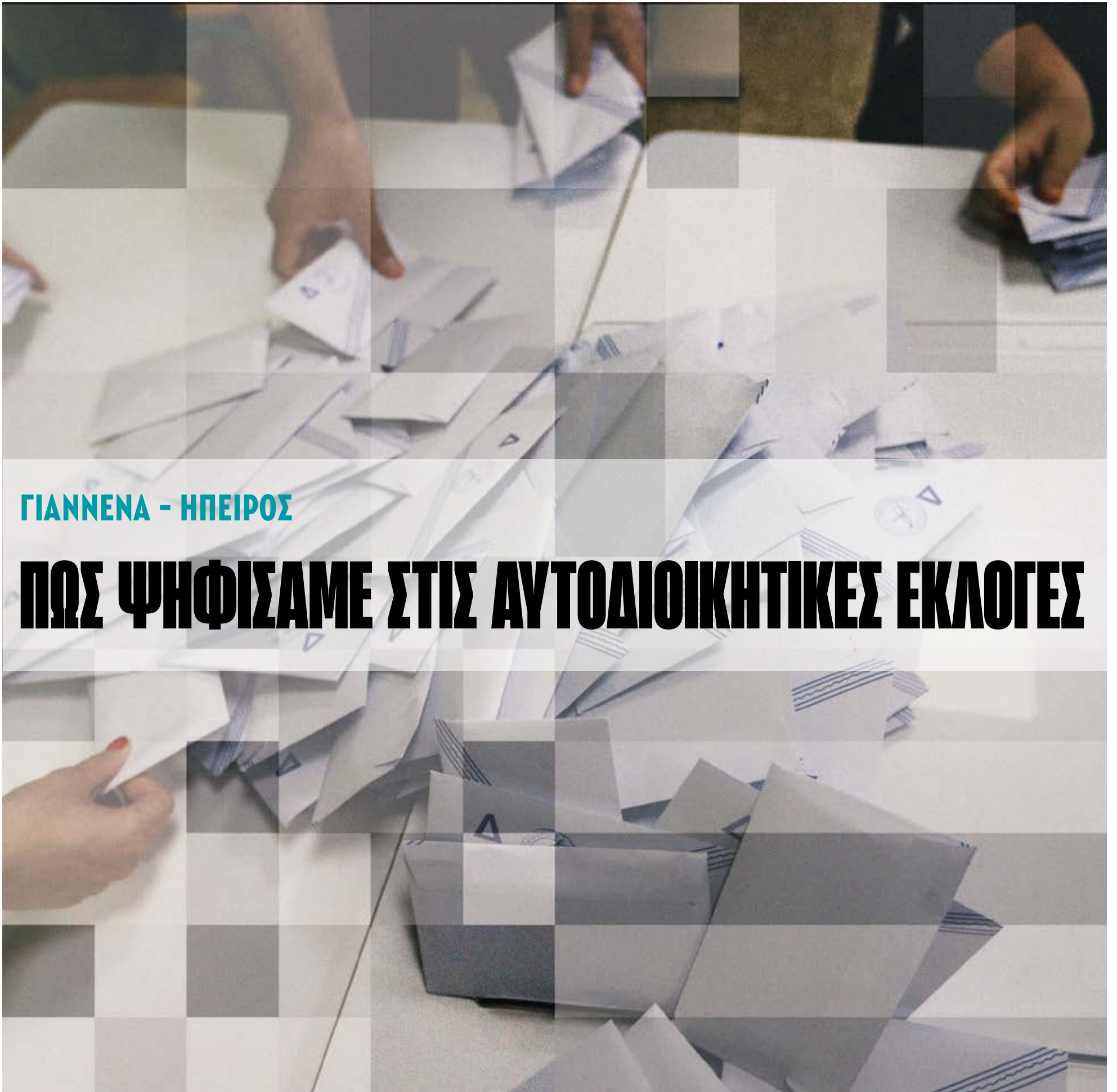

## ΔΗΜΟΣ ΙΩΑΝΝΙΝΩΝ

## Δεν άλλαξαν και τόσα πολλά...

[ ΤΟΥ ΓΙΩΡΓΟΥ ΤΣΑΝΤΙΚΟΥ ]



**Χ**ρειάστηκαν 4 χρόνια με πάρα πολλές, δομικές, σκληρές, αναγκαστικές αλλαγές στην αυτοδιοίκηση των Ιωαννίνων και της Ηπείρου, για να μην αλλάξουν και πολλά τελικά, στην κάλπη.

Το αποτέλεσμα, τόσο στην Περιφέρεια Ηπείρου, όσο και στον Δήμο Ιωαννιτών έχει πολλά μηνύματα, αλλά και ένα βασικό χαρακτηριστικό: τα χαρακτηριστικά του μοιάζουν πολύ με κάποια του 2019.

Πρώτον, ότι η Ενότητα Πολιτών Νέα Γιάννενα παραμένει η μεγαλύτερη παράταξη στα Γιάννενα, στον χώρο της κεντροαριστεράς ή όπως τουλάχιστον ορίζεται πλέον αυτός. Αυτή τη φορά ο Θωμάς Μπέγκας έχει να διαχειριστεί ένα προβάδισμα σχεδόν 10 μονάδων, χωρίς να σημαίνει ότι αυτό δεν ανατρέπεται. Φαίνεται επίσης ότι ετούτη τη φορά οι ψηφοφόροι του ΠΑΣΟΚ διχάστηκαν λιγότερο από την προηγούμενη. Είναι μεν φαβορί, αλλά η πρόσφατη προϊστορία (του '19) δεν της επιτρέπει εφουσχασμούς (του '19 επίσης...).

Ο αντίπαλός του, Δημήτρης Παπαγεωργίου, εκπροσωπεί μια δημοτική αρχή που θεωρεί επιτυχία ότι καταρχάς, μπήκε στον δεύτερο γύρο. Αυτό είναι ένα ζήτημα από μόνο του, όταν προτάσσεται μετά από 4 χρόνια διαχείρισης της εξουσίας. Η συνθήκη όμως δεν είναι ίδια με το 2019 και οι όροι πολιτικής διαμορφώνονται χωρίς την πληθωρική παρουσία του Μωυσή Ελισάφ και τις «διόδους» που διέθετε, για να μπορεί να ανατρέψει και τα δυσχερέστερα εκλογικά αποτελέσματα. Υπάρχει εντούτοις ένας συγκροτημένος, πιο προσπής από τον προκάτοχό του επικεφαλής που πρώτα, χρειάστηκε να κερδίσει την ίδια του την παράταξη. Επίσης, η παράταξη έχει καλύτερη πρόσβαση στην κεντροδεξιά, ένα χώρο που οργανωτικά πητήθηκε μακράν στον Δήμο Ιωαννιτών. Έχει όμως και «αντιπάθειες» εκεί...

Η δεξιά στην πόλη των Ιωαννίνων είναι ίσως ο λόγος που η ΝΔ, η οποία παρενέβη δραστηρικά στις αυτοδιοικητικές εκλογές και οικειοποιείται (νικηφόρα) αποτελέσματα, αδιαφορώντας για την απερχόμενη μόδα της «ανεξαρτησίας», δεν θέλησε να αναμειχθεί επίσημα στον Δήμο Ιωαννιτών. Η πιο πολιτική και οργανωτική από όλες τις παρατάξεις της, αυτή της Τατιάνας Καλογιάννη, υπέστη σοβαρές εκλογικές απώλειες. Ο Νίκος Γκόντας που έστρεψε όλη του την εκστρατεία στο τι έκανε πριν από 15 χρόνια ως δήμαρχος, έλαβε τα του 2019 ενώ οι προσδοκίες του ήταν μεγαλύτερες. Ο Παντελής Κολόκας τέλος, έμεινε και αυτός «κάτω από το ραντάρ».

Ο ΣΥΡΙΖΑ, τόσο στον Δήμο Ιωαννιτών, όσο και στην Περιφέρεια Ηπείρου, ουσιαστικά καταστράφηκε εκλογικά με σχεδόν... συνειδητό τρόπο. Η διάχυση στον Δήμο προκειμένου να μην υπάρξουν περισσότερα προβλήματα από τα ήδη υπαρκτά, με πρόσωπα, οδήγησε μεν στελέχη σε ψηλές θέσεις σταυροδοσίας, αλλά και στελέχη σε... πολύ χαμηλές, δείχνοντας ότι το κόμμα δεν κατάλαβε και πολλά από το στραπάτσο των βουλευτικών εκλογών. Έτσι και αλλιώς, είναι μια πολύ μεταβατική φάση για το κόμμα.

Η Λαϊκή Συσπείρωση ακολούθησε την ανοδική πανελλαδική τάση των δυνάμεων του ΚΚΕ. Φαίνεται ότι απορρόφησε ψηφοφόρους και από τις δύο πλευρές του πολιτικού χώρου. Η ΛΑΣΥ πήρε 600 ψήφους περισσότερες από τις προηγούμενες εκλογές, αυξάνοντας δραματικά το ποσοστό της και κατοχυρώνοντας το χώρο της αριστεράς στο δημοτικό συμβούλιο, όντας μια από τις επιτυχημένες εκλογικές περιπτώσεις, φέτος.

Τέλος, η Αριστερή Παρέμβαση-Αγωνιστικό Μέτωπο έμεινε εκτός συμβουλίου, παρά το καλό της ποσοστό-για τον πολιτικό χώρο στον οποίο αναφέρεται. Το πρόβλημα της περιστολής της εκπροσώπησης στην αυτοδιοίκηση που δημιούργησε ο «νόμος Βορίδη» απειλεί έτσι και αλλιώς τις μικρότερες παρατάξεις και κατά συνέπεια και την πολυφωνία.

**Η δεξιά στην πόλη των Ιωαννίνων είναι ίσως ο λόγος που η ΝΔ, η οποία παρενέβη δραστηρικά στις αυτοδιοικητικές εκλογές και οικειοποιείται (νικηφόρα) αποτελέσματα, αδιαφορώντας για την απερχόμενη μόδα της «ανεξαρτησίας», δεν θέλησε να αναμειχθεί επίσημα στον Δήμο Ιωαννιτών.**



# Πώς ψηφίσαμε ανά εκλογικό τμήμα στον Δήμο Ιωαννιτών (σε 167 από 170 τμήματα)

ΟΝΟΜΑΣΙΑ ΕΚΛΟΓΙΚΟΥ ΤΜΗΜΑΤΟΣ	ΑΡ. Ε.Τ.	ΕΓΓΕΓΡΑΜΜΕΝΟΙ	ΨΗΦΙΣΑΝ	01 ΙΩΑΝΝΙΝΑ_2023	02 ΛΑΪΚΗ ΣΥΣΠΕΙΡΩΣΗ ΙΩΑΝΝΙΝΩΝ	03 ΓΙΑΝΝΕΝΑ ΟΜΟΡΦΗ ΠΟΛΗ	04 ΑΡΙΣΤΕΡΗ ΠΑΡΕΜ- ΒΑΣΗ ΣΤΑ ΓΙΑΝΝΕΝΑ ΑΓΩΝΙΣΤΙΚΟ ΜΕΤΩΠΟ	05 ΕΝΟΤΗΤΑ ΠΟΛΙΤΩΝ ΝΕΑ ΓΙΑΝΝΕΝΑ	06 ΓΙΑΝΝΕΝΑ ΝΕΑ ΕΠΟΧΗ	07 ΑΝΕΞΑΡΤΗΤΗ ΔΗΜΟΤΙΚΗ ΠΡΩΤΟΠΟΡΙΑ
ΓΥΜΝΑΣΙΟ ΑΝΑΤΟΛΗΣ	0208	480	303	38	19	25	9	104	82	18
ΓΥΜΝΑΣΙΟ ΑΝΑΤΟΛΗΣ	0209	495	319	44	15	34	9	120	52	37
ΓΥΜΝΑΣΙΟ ΑΝΑΤΟΛΗΣ	0210	506	319	42	18	31	4	94	77	46
ΓΥΜΝΑΣΙΟ ΑΝΑΤΟΛΗΣ	0211	467	283	44	9	16	4	88	88	26
ΓΥΜΝΑΣΙΟ ΑΝΑΤΟΛΗΣ	0212	472	305	51	12	13	2	85	84	46
1ο ΔΗΜΟΤΙΚΟ ΣΧΟΛΕΙΟ ΑΝΑΤΟΛΗΣ	0213	495	324	48	22	19	4	113	82	24
1ο ΔΗΜΟΤΙΚΟ ΣΧΟΛΕΙΟ ΑΝΑΤΟΛΗΣ	0214	490	333	43	27	22	4	114	80	26
1ο ΔΗΜΟΤΙΚΟ ΣΧΟΛΕΙΟ ΑΝΑΤΟΛΗΣ	0215	483	334	65	9	23	1	99	84	42
1ο ΔΗΜΟΤΙΚΟ ΣΧΟΛΕΙΟ ΑΝΑΤΟΛΗΣ	0216	468	322	57	8	27	3	101	84	37
1ο ΔΗΜΟΤΙΚΟ ΣΧΟΛΕΙΟ ΑΝΑΤΟΛΗΣ	0217	495	338	59	17	21	5	89	98	40
ΝΕΟ ΔΗΜΟΤΙΚΟ ΣΧΟΛΕΙΟ ΜΠΑΦΡΑΣ - ΝΕΟΚΑΙΣΑΡΕΙΑΣ	0218	370	271	42	1	13	2	113	30	62
ΝΕΟ ΔΗΜΟΤΙΚΟ ΣΧΟΛΕΙΟ ΜΠΑΦΡΑΣ - ΝΕΟΚΑΙΣΑΡΕΙΑΣ	0219	370	269	41	2	12	0	106	34	65
ΝΕΟ ΔΗΜΟΤΙΚΟ ΣΧΟΛΕΙΟ ΜΠΑΦΡΑΣ - ΝΕΟΚΑΙΣΑΡΕΙΑΣ	0220	434	265	60	0	20	1	45	51	85
ΝΕΟ ΔΗΜΟΤΙΚΟ ΣΧΟΛΕΙΟ ΜΠΑΦΡΑΣ - ΝΕΟΚΑΙΣΑΡΕΙΑΣ	0221	422	256	52	4	15	0	35	67	79
3ο ΔΗΜΟΤΙΚΟ ΣΧΟΛΕΙΟ ΙΩΑΝΝΙΝΩΝ (ΜΑΡΟΥΤΣΕΙΟ)	0222	493	320	56	18	9	10	81	76	64
3ο ΔΗΜΟΤΙΚΟ ΣΧΟΛΕΙΟ ΙΩΑΝΝΙΝΩΝ (ΜΑΡΟΥΤΣΕΙΟ)	0223	484	338	38	22	18	8	108	84	49
3ο ΔΗΜΟΤΙΚΟ ΣΧΟΛΕΙΟ ΙΩΑΝΝΙΝΩΝ (ΜΑΡΟΥΤΣΕΙΟ)	0224	515	307	45	12	18	11	84	72	54
6ο ΔΗΜΟΤΙΚΟ ΣΧΟΛΕΙΟ ΙΩΑΝΝΙΝΩΝ	0225	471	313	49	27	20	11	85	72	36
6ο ΔΗΜΟΤΙΚΟ ΣΧΟΛΕΙΟ ΙΩΑΝΝΙΝΩΝ	0226	492	305	50	16	16	6	93	57	57
6ο ΔΗΜΟΤΙΚΟ ΣΧΟΛΕΙΟ ΙΩΑΝΝΙΝΩΝ	0227	506	306	38	19	16	4	103	79	36
6ο ΔΗΜΟΤΙΚΟ ΣΧΟΛΕΙΟ ΙΩΑΝΝΙΝΩΝ	0228	496	310	45	27	16	10	85	86	31
6ο ΔΗΜΟΤΙΚΟ ΣΧΟΛΕΙΟ ΙΩΑΝΝΙΝΩΝ	0229	482	269	39	17	27	3	69	63	47
13ο ΔΗΜΟΤΙΚΟ ΣΧΟΛΕΙΟ ΙΩΑΝΝΙΝΩΝ	0230	509	319	69	8	21	7	91	75	31
13ο ΔΗΜΟΤΙΚΟ ΣΧΟΛΕΙΟ ΙΩΑΝΝΙΝΩΝ	0231	497	323	53	4	19	13	86	92	50
13ο ΔΗΜΟΤΙΚΟ ΣΧΟΛΕΙΟ ΙΩΑΝΝΙΝΩΝ	0232	509	304	33	9	20	5	95	77	56
13ο ΔΗΜΟΤΙΚΟ ΣΧΟΛΕΙΟ ΙΩΑΝΝΙΝΩΝ	0233	494	277	42	14	14	8	84	60	44
13ο ΔΗΜΟΤΙΚΟ ΣΧΟΛΕΙΟ ΙΩΑΝΝΙΝΩΝ	0234	498	298	59	14	9	10	96	49	46
4ο ΔΗΜΟΤΙΚΟ ΣΧΟΛΕΙΟ ΙΩΑΝΝΙΝΩΝ	0235	498	294	43	26	11	6	78	82	37
4ο ΔΗΜΟΤΙΚΟ ΣΧΟΛΕΙΟ ΙΩΑΝΝΙΝΩΝ	0236	491	313	65	16	16	12	78	76	40
5ο ΓΥΜΝΑΣΙΟ ΙΩΑΝΝΙΝΩΝ	0237	504	301	47	12	13	7	75	85	52
5ο ΓΥΜΝΑΣΙΟ ΙΩΑΝΝΙΝΩΝ	0238	495	289	51	17	13	11	91	69	27
5ο ΓΥΜΝΑΣΙΟ ΙΩΑΝΝΙΝΩΝ	0239	497	330	48	10	37	4	86	81	55
5ο ΓΥΜΝΑΣΙΟ ΙΩΑΝΝΙΝΩΝ	0240	495	283	50	15	20	7	84	63	37
5ο ΓΥΜΝΑΣΙΟ ΙΩΑΝΝΙΝΩΝ	0241	508	297	51	16	22	3	69	73	49
5ο ΓΥΜΝΑΣΙΟ ΙΩΑΝΝΙΝΩΝ	0242	420	263	21	11	18	4	82	70	48
4ο ΛΥΚΕΙΟ ΙΩΑΝΝΙΝΩΝ	0243	514	266	60	12	11	4	62	75	35
4ο ΛΥΚΕΙΟ ΙΩΑΝΝΙΝΩΝ	0244	516	287	51	9	10	5	103	65	37
4ο ΛΥΚΕΙΟ ΙΩΑΝΝΙΝΩΝ	0245	509	265	39	14	22	3	68	73	37
4ο ΛΥΚΕΙΟ ΙΩΑΝΝΙΝΩΝ	0246	518	293	54	18	13	11	94	70	19





ΟΝΟΜΑΣΙΑ ΕΚΛΟΓΙΚΟΥ ΤΜΗΜΑΤΟΣ	ΑΡ. Ε.Τ.	ΕΓΓΕΓΡΑΜΜΕΝΟΙ	ΨΗΦΙΣΑΝ	01 ΙΩΑΝΝΙΝΑ_2023	02 ΛΑΪΚΗ ΣΥΣΠΕΙΡΩΣΗ ΙΩΑΝΝΙΝΩΝ	03 ΓΙΑΝΝΕΝΑ ΟΜΟΡΦΗ ΠΟΛΗ	04 ΑΡΙΣΤΕΡΗ ΠΑΡΕΜ- ΒΑΣΗ ΣΤΑ ΓΙΑΝΝΕΝΑ ΑΓΩΝΙΣΤΙΚΟ ΜΕΤΩΠΟ	05 ΕΝΟΤΗΤΑ ΠΟΛΙΤΩΝ ΝΕΑ ΓΙΑΝΝΕΝΑ	06 ΓΙΑΝΝΕΝΑ ΝΕΑ ΕΠΟΧΗ	07 ΑΝΕΞΑΡΤΗΤΗ ΔΗΜΟΤΙΚΗ ΠΡΟΤΟΡΟΡΙΑ
ΔΗΜΟΤΙΚΟ ΣΧΟΛΕΙΟ ΚΑΤΣΙΚΑ	0346	411	284	74	12	17	4	100	51	21
ΔΗΜΟΤΙΚΟ ΣΧΟΛΕΙΟ ΚΑΤΣΙΚΑ	0347	432	316	76	10	9	1	132	45	32
ΔΗΜΟΤΙΚΟ ΣΧΟΛΕΙΟ ΚΑΤΣΙΚΑ	0348	433	297	74	12	20	2	118	31	27
ΔΗΜΟΤΙΚΟ ΣΧΟΛΕΙΟ ΚΑΤΣΙΚΑ	0349	438	272	59	10	27	3	95	48	23
ΔΗΜΟΤΙΚΟ ΣΧΟΛΕΙΟ ΚΑΤΣΙΚΑ	0350	496	292	57	15	21	11	97	46	27
ΓΥΜΝΑΣΙΟ ΚΟΥΤΣΕΛΙΟΥ	0351	396	268	41	2	22	0	130	29	30
ΓΥΜΝΑΣΙΟ ΚΟΥΤΣΕΛΙΟΥ	0352	398	280	41	7	11	0	147	42	22
ΓΥΜΝΑΣΙΟ ΚΟΥΤΣΕΛΙΟΥ	0353	420	252	27	8	14	4	121	46	23
ΔΗΜΟΤΙΚΟ ΣΧΟΛΕΙΟ ΣΥΝ/ΣΜΟΥ ΓΟΡΙΤΣΑΣ ΚΟΥΤΣΕΛΙΟΥ	0354	286	210	63	11	13	3	76	17	24
ΔΗΜΟΤΙΚΟ ΣΧΟΛΕΙΟ ΚΡΑΨΗΣ	0355	270	123	40	2	2	1	69	4	0
ΔΗΜΟΤΙΚΟ ΣΧΟΛΕΙΟ ΛΟΓΓΑΔΩΝ	0356	435	286	41	5	28	3	108	50	43
ΔΗΜΟΤΙΚΟ ΣΧΟΛΕΙΟ ΛΟΓΓΑΔΩΝ	0357	437	286	48	1	23	11	106	49	36
ΔΗΜΟΤΙΚΟ ΣΧΟΛΕΙΟ ΜΟΥΖΑΚΑΙΩΝ	0358	471	339	12	7	8	5	150	77	67
ΔΗΜΟΤΙΚΟ ΣΧΟΛΕΙΟ ΠΛΑΤΑΝΙΑΣ	0359	276	189	20	3	0	0	115	37	11
ΔΗΜΟΤΙΚΟ ΣΧΟΛΕΙΟ ΠΛΑΤΑΝΙΑΣ	0360	293	220	32	4	4	0	109	54	7
ΔΗΜΟΤΙΚΟ ΣΧΟΛΕΙΟ ΠΛΑΤΑΝΙΑΣ ΣΥΝ/ΣΜΟΣ ΚΑΡΑΔΗΜΑ	0361	224	167	14	1	7	0	116	12	10
ΔΗΜΟΤΙΚΟ ΣΧΟΛΕΙΟ ΠΛΑΤΑΝΟΥ	0362	224	183	40	2	2	9	100	19	5
ΠΝΕΥΜΑΤΙΚΟ ΚΕΝΤΡΟ ΧΑΡΟΚΟΠΙΟΥ	0363	528	410	115	4	11	0	179	79	16
ΔΗΜΟΤΙΚΟ ΣΧΟΛΕΙΟ ΑΜΦΙΘΕΑΣ	0364	503	370	54	5	93	0	147	29	34
ΔΗΜΟΤΙΚΟ ΣΧΟΛΕΙΟ ΚΡΑΝΟΥΛΑΣ	0365	296	225	42	4	6	0	82	67	19
ΔΗΜΟΤΙΚΟ ΣΧΟΛΕΙΟ ΚΡΑΝΟΥΛΑΣ	0366	318	231	32	4	11	1	83	68	21
ΔΗΜΟΤΙΚΟ ΣΧΟΛΕΙΟ ΚΡΥΑΣ	0367	373	238	73	21	20	5	59	36	10
ΔΗΜΟΤΙΚΟ ΣΧΟΛΕΙΟ ΚΡΥΑΣ	0368	366	270	47	40	7	7	122	31	6
ΠΝΕΥΜΑΤΙΚΟ ΚΕΝΤΡΟ ΚΡΥΟΒΡΥΣΗΣ	0369	296	156	43	0	2	0	34	63	8
ΠΝΕΥΜΑΤΙΚΟ ΚΕΝΤΡΟ ΛΙΓΚΙΑΔΩΝ	0370	293	190	14	3	5	6	104	46	6
ΔΗΜΟΤΙΚΟ ΣΧΟΛΕΙΟ ΜΑΖΙΑΣ	0371	404	266	60	2	8	3	105	43	33
ΔΗΜΟΤΙΚΟ ΣΧΟΛΕΙΟ ΠΕΡΑΜΑΤΟΣ	0372	455	275	89	9	6	0	116	35	17
ΔΗΜΟΤΙΚΟ ΣΧΟΛΕΙΟ ΠΕΡΑΜΑΤΟΣ	0373	440	268	86	20	8	2	89	36	13
ΔΗΜΟΤΙΚΟ ΣΧΟΛΕΙΟ ΠΕΡΑΜΑΤΟΣ	0374	440	272	83	14	6	2	113	32	15
ΔΗΜΟΤΙΚΟ ΣΧΟΛΕΙΟ ΠΕΡΑΜΑΤΟΣ	0375	418	235	67	36	12	1	75	30	7
ΔΗΜΟΤΙΚΟ ΣΧΟΛΕΙΟ ΠΕΡΙΒΛΕΠΤΟΥ	0376	496	339	58	1	63	2	149	47	7
ΠΝΕΥΜΑΤΙΚΟ ΚΕΝΤΡΟ ΚΡΥΟΒΡΥΣΗΣ	0377	19	17	4	0	0	0	8	5	0
<b>Σύνολα :</b>		<b>75647</b>	<b>45683</b>	<b>7760</b>	<b>2235</b>	<b>2487</b>	<b>911</b>	<b>14862</b>	<b>10594</b>	<b>5212</b>



## Οι νέοι-ες δήμαρχοι στο νομό Ιωαννίνων



62,94%

Βόρεια Τζουμέρκα: Νίκος Βαϊτσής



49,09%

Δωδώνη: Χρήστος Ντακαλέτσος  
[επανεκλέγεται]



55,24%

Ζαγόρι: Γιώργος Σουκουβέλος  
[επανεκλέγεται]



57,09%

Ζίτσα: Μιχάλης Πλιάκος  
[επανεκλέγεται]



54,43%

Κόνιτσα: Ανδρέας Παπασπύρου



54,10%

Μέτσοβο: Μαρία-Χριστίνα Αβέρωφ



77,88%

Παγγώνι: Κώστας Καψάλης  
[επανεκλέγεται]

## Οι νέοι δήμαρχοι στην Ήπειρο

ΝΟΜΟΣ ΑΡΤΑΣ



46,07%

Άρτα: Χριστόφορος Σιαφάκας



55,72%

Γ. Καραϊσκάκης: Περικλής Μίγδος  
[επανεκλέγεται]



46,68%

Κ. Τζουμέρκα: Χρήστος Χασιάκος  
[επανεκλέγεται]



53,70%

Ν. Σκουφάς: Κώστας Παπασιάζος

ΝΟΜΟΣ ΘΕΣΠΡΩΤΙΑΣ

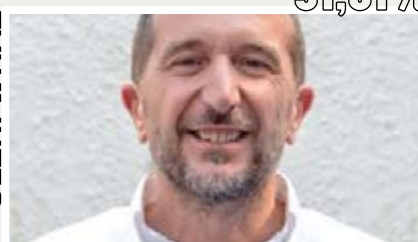

51,61%

Σούλι: Θανάσης Ντάνης



54,72%

Φιλιάτες: Βασίλης Τζίγκος

ΝΟΜΟΣ ΠΡΕΒΕΖΑΣ



46,28%

Πρέβεζα: Νίκος Γεωργάκος  
[επανεκλέγεται]

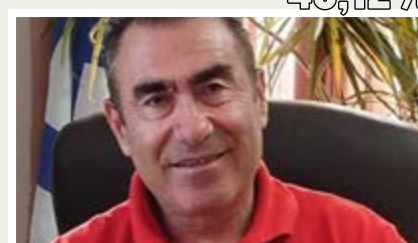

46,12%

Πάργα: Νίκος Ζαχαριάς  
[επανεκλέγεται]



50,18%

Ζηρός: Γιώργος Ζυγούρης

ΑΛΕΚΟΣ ΚΑΧΡΙΜΑΝΗΣ:

# 20 χρόνια και συνεχίζει...

[ ΤΗΣ ΒΑΡΒΑΡΑΣ ΑΓΓΕΛΗ ]



**Η** δυσaréσκεια που υπήρχε στην περιρρέουσα ατμόσφαιρα για τον Αλέκο Καχριμάνη ακόμα και από ομοϊδεάτες του, τον συγκεντρωτικό τρόπο διοίκησης αλλά και τα πολλά λάθη που έγιναν κατά τη θητεία του αυτή, δεν είχαν ιδιαίτερο αντίκτυπο στην κάλπη. Ο κ. Καχριμάνης εκλέχτηκε ξανά περιφερειάρχης Ηπείρου με υψηλό ποσοστό, μόλις 2 ποσοστιαίες μονάδες πιο κάτω από την εκλογική αναμέτρηση του 2019.

Και κάπως έτσι όσοι δεν θα ψήφισαν Καχριμάνη, ψήφισαν... Καχριμάνη και τον έβγαλαν ξανά περιφερειάρχη με ένα ποσοστό που του επιτρέπει να λειτουργήσει σαρωτικά και την επόμενη πενταετία –πόσο μάλλον αν η αντιπολίτευση δεν αποφασίσει να κάνει σωστά τη δουλειά της.

Στο ποσοστό του 55% δηλώνουν το παρών τους και οι δυσαρεστημένοι που τελικά τον ψήφισαν είτε γιατί «δεν υπήρχε άλλος» είτε γιατί ήθελαν να είναι απλώς με τον νικητή. Το πιο εμφανές στοιχείο όμως της εκλογικής αυτής αναμέτρησης ήταν η αδυναμία των άλλων υποψήφιων περιφερειάρχων να πείσουν το εκλογικό κοινό και να αντιμετωπίσουν τη δύναμη του κ. Καχριμάνη. Με ελάχιστες εξαιρέσεις, δεν μπόρεσαν να αναδείξουν τις μεγάλες αδυναμίες της διοίκησης του επί 20 χρόνια νομάρχη και περιφερειάρχη. Ούτε σε επικοινωνιακό επίπεδο, ούτε στις επαφές τους με τους πολίτες. Σίγουρα, η αποστολή τους, μετά από μια καθεστωτική 20ετία δεν ήταν εύκολη. Σε αυτή την εκλογική αναμέτρηση όμως συνέβη το εξής: Ενώ ο κ. Καχριμάνης είχε μια φθορά, όχι μόνο δεν μπόρεσαν να την αξιοποιήσουν αλλά συνέβαλαν κιόλας στη σταθεροποίηση της εξουσίας του.

Ο Γιάννης Στέφος με το «Κοινό των Ηπειρωτών» διέψευσε τις προσδοκίες. Προεκλογικά, στελέχη του ΣΥΡΙΖΑ περίμεναν από τον κ. Στέφο να βάλει το «2» μπροστά από το ποσοστό του. Ήταν εξαρχής ένα πολύ αισιόδοξο σενάριο, και φανέρωνε τους ευσεβείς πόθους ενός κόμματος που περνάει μια ιδιαίτερα τραυματική περίοδο.

Ο κ. Στέφος δεν το πάλεψε όσο θα έπρεπε, ενώ ο ίδιος έκανε και κάποιες άστοχες ενέργειες (π.χ. ανάρτηση κατά Κασσελάκη) που δεν βοήθησαν ιδιαίτερα την κατάσταση. Το ποσοστό του 12,54% δεν είναι ένα καλό ποσοστό – σημειωτέον ότι είναι πιο κάτω από αυτό που είχε πάρει ο Γιώργος Ζάψας στις εκλογές του 2019 (14,84%). Ναι μεν διαφορετικές συνθήκες, αλλά...

Εντυπωσιακό δε είναι το δεδομένο ότι ο κ. Στέφος δεν κινήθηκε σε υψηλότερα επίπεδα εντός της Περιφερειακής Ενότητας Ιωαννίνων όπου υπήρχε μια μεγαλύτερη σιγουριά λόγω της αναγνωρισιμότητάς του όντας στο παρελθόν βουλευτής Ιωαννίνων του ΣΥΡΙΖΑ.

Το εκλογικό του αποτέλεσμα σηματοδοτεί ένα τέλος εποχής στα εκλογικά πράγματα, για τον ΣΥΡΙΖΑ. Πόσο μεγάλο και πόσο καιρικό, θα φανεί προσεχώς. Ειδικά αν το κόμμα συνειδητοποιήσει ότι η παρουσία στην αυτοδιοίκηση είναι κομβική και η «διάχυση», καταστροφική.

Σε σύγκριση με το 2019, ο χώρος του ΠΑΣΟΚ με τον Στέφανο Ζούμπα τα πήγε λίγο καλύτερα: από το 7,9% του Δημήτρη Δημητρίου το 2019 στο 9,14% του 2023. Δεν ήταν όμως και μια ιδιαίτερη άνοδος.

Κατά δύο ποσοστιαίες μονάδες ανέβηκε και η «Λαϊκή Συσπείρωση» με τον Γιώργο Πρέντζα, που είχε σαφώς πιο σοβαρή και καιρία αντιπολιτευτική στάση, από ό,τι η παράταξη του ΠΑΣΟΚ.

Ο Σπύρος Ριζόπουλος (που άρχισε να αποχαιρετά ήδη την Ήπειρο) των «Οριζόντων Ηπείρου» κατάφερε να ρίξει τα ποσοστά του σε σύγκριση με το 2019: από το 9,7% στο 7,96%. Παραμένοντας στον χώρο της κεντροδεξιάς, ο Λάμπρος Γεωργόπουλος πέτυχε να κάνει μια καλή παρουσία, παίρνοντας ένα ποσοστό 5,5%. Αμφότεροι κάτω από αυτό που καλλιέργησαν ως αναμενόμενο...

Ήταν την 1η Ιανουαρίου του 2003 όταν ο κ. Καχριμάνης ανέλαβε νομάρχη Ιωαννίνων. Από το 2011 εκλέγεται περιφερειάρχης Ηπείρου. Έχουν κλείσει 20 χρόνια παραμονής στο μέγαρο της κεντρικής πλατείας των Ιωαννίνων. Και έρχονται άλλα πέντε...

**Το πιο εμφανές στοιχείο της εκλογικής αυτής αναμέτρησης ήταν η αδυναμία των άλλων υποψήφιων περιφερειάρχων να πείσουν το εκλογικό κοινό και να αντιμετωπίσουν τη δύναμη του κ. Καχριμάνη. Με ελάχιστες εξαιρέσεις, δεν μπόρεσαν να αναδείξουν τις μεγάλες αδυναμίες της διοίκησης του επί 20 χρόνια νομάρχη και περιφερειάρχη**





# Πώς ψηφίσαμε ανά εκλογικό τμήμα στην Περιφέρεια Ηπείρου (507 στα 507 τμήματα)

ΑΡ. Ε.Τ.	ΟΝΟΜΑΣΙΑ ΕΚΛΟΓΙΚΟΥ ΤΜΗΜΑΤΟΣ	ΕΓΓΕΓΡΑΜΜΕΝΟΙ	ΨΗΦΙΣΑΝ	01 ΟΡΙΖΟΝΤΕΣ ΗΠΕΙΡΟΥ	02 ΑΞΙΟΒΙΟΤΗ ΑΝΑΠΤΥΞΗ ΗΠΕΙΡΟΥ	03 ΛΑΪΚΗ ΣΥΣΠΕΙΡΩΣΗ ΗΠΕΙΡΟΥ	04 ΦΩΣ	05 ΑΡΙΣΤΕΡΗ ΠΑΡΕΜ- ΒΑΣΗ ΣΤΗΝ ΗΠΕΙΡΟ ΑΓΩΝΙΣΤΙΚΟ ΜΕΤΩΠΟ	06 ΗΠΕΙΡΟΣ ΟΛΩΝ ΤΟΠΟΣ ΝΑ ΖΕΙΣ	07 ΚΟΙΝΟ ΤΩΝ ΗΠΕΙΡΩΤΩΝ
0001	ΚΟΙΝΟΤΙΚΟ ΚΑΤΑΣΤΗΜΑ ΒΑΘΥΠΕΔΟΥ	204	136	5	87	22	3	0	10	4
0002	ΝΕΟ ΚΟΙΝΟΤΙΚΟ ΓΡΑΦΕΙΟ ΚΑΛΑΡΙΤΩΝ	611	203	5	172	6	1	0	1	8
0003	ΑΓΡΟΤΙΚΟ ΙΑΤΡΕΙΟ ΣΥΝΟΙΚΙΣΜΟΥ ΜΥΣΤΡΑ	95	79	2	59	1	0	0	8	8
0004	ΔΗΜΑΡΧΕΙΟ ΚΑΤΣΑΝΟΧΩΡΙΩΝ	324	206	7	109	10	8	4	25	28
0005	ΔΗΜΟΤΙΚΟ ΣΧΟΛΕΙΟ ΑΕΤΟΡΑΧΗΣ	174	141	6	97	6	2	2	13	14
0006	ΔΗΜΟΤΙΚΟ ΣΧΟΛΕΙΟ ΕΛΛΗΝΙΚΟΥ	353	260	19	113	18	46	1	18	33
0007	ΔΗΜΟΤΙΚΟ ΣΧΟΛΕΙΟ ΕΛΛΗΝΙΚΟΥ	342	221	18	89	11	19	5	35	30
0008	ΔΗΜΟΤΙΚΟ ΣΧΟΛΕΙΟ ΚΟΡΥΤΙΑΝΗΣ	104	68	0	45	0	4	1	14	4
0009	ΔΗΜΟΤΙΚΟ ΣΧΟΛΕΙΟ ΜΟΝΟΛΙΘΙΟΥ	276	159	12	79	5	6	3	30	16
0010	ΔΗΜΟΤΙΚΟ ΣΧΟΛΕΙΟ ΠΗΓΑΔΙΩΝ	199	137	2	62	11	6	1	37	14
0011	ΠΝΕΥΜΑΤΙΚΟ ΚΕΝΤΡΟ ΠΛΑΙΣΙΩΝ	272	148	3	87	12	19	4	10	12
0012	ΓΡΑΦΕΙΟ ΠΟΛΙΤΙΣΤΙΚΟΥ ΣΥΛΛΟΓΟΥ ΠΛΑΤΑΝΟΥΣΣΑΣ	487	310	20	134	38	22	4	17	61
0013	ΔΗΜΟΤΙΚΟ ΣΧΟΛΕΙΟ ΦΟΡΤΟΣΙΟΥ	201	130	8	64	7	7	3	10	27
0014	ΠΡΩΗΝ ΚΟΙΝΟΤΙΚΟ ΚΑΤΑΣΤΗΜΑ ΜΑΤΣΟΥΚΙΟΥ	449	272	89	123	13	5	11	11	14
0015	ΠΡΩΗΝ ΚΟΙΝΟΤΙΚΟ ΓΡΑΦΕΙΟ ΑΜΠΕΛΟΧΩΡΙΟΥ	195	98	1	23	42	3	5	10	11
0016	ΔΗΜΟΤΙΚΟ ΣΧΟΛΕΙΟ ΠΡΑΜΑΝΤΩΝ	437	247	10	140	13	10	3	33	29
0017	ΔΗΜΟΤΙΚΟ ΣΧΟΛΕΙΟ ΠΡΑΜΑΝΤΩΝ	426	250	9	110	40	7	3	27	49
0018	ΔΗΜΟΤΙΚΟ ΣΧΟΛΕΙΟ ΠΡΑΜΑΝΤΩΝ	417	272	11	155	20	3	2	28	50
0019	ΔΗΜΟΤΙΚΟ ΣΧΟΛΕΙΟ ΠΡΑΜΑΝΤΩΝ	443	275	12	130	28	11	3	40	48
0020	ΑΙΘΟΥΣΑ ΠΟΛΙΤΙΣΤΙΚΟΥ ΣΥΛΛΟΓΟΥ ΧΡΙΣΤΩΝ	244	169	7	101	18	3	1	8	24
0021	ΠΡΩΗΝ ΚΟΙΝΟΤΙΚΟ ΓΡΑΦΕΙΟ ΡΑΦΤΑΝΑΙΩΝ	172	80	0	24	14	3	3	12	20
0022	ΔΗΜΟΤΙΚΟ ΣΧΟΛΕΙΟ ΠΛΑΚΑΣ ΡΑΦΤΑΝΑΙΩΝ	102	56	3	34	3	1	0	6	7
0023	ΣΥΝΕΔΡΙΑΚΟ ΚΕΝΤΡΟ ΣΥΡΡΑΚΟΥ (Κ. ΚΡΥΣΤΑΛΛΗΣ)	402	213	5	118	11	11	3	26	32
0024	ΣΥΝΕΔΡΙΑΚΟ ΚΕΝΤΡΟ ΣΥΡΡΑΚΟΥ (Κ. ΚΡΥΣΤΑΛΛΗΣ)	435	212	17	124	16	4	2	20	21
0025	ΠΡΩΗΝ ΔΗΜΟΤΙΚΟ ΣΧΟΛΕΙΟ ΒΑΠΤΙΣΤΗ	350	227	5	125	6	8	0	45	33
0026	ΠΡΩΗΝ ΔΗΜΟΤΙΚΟ ΣΧΟΛΕΙΟ ΚΕΔΡΟΥ	106	74	1	17	16	2	0	28	5
0027	1ο ΔΗΜΟΤΙΚΟ ΣΧΟΛΕΙΟ ΜΙΧΑΛΙΤΣΙΟΥ	442	270	16	140	26	14	4	24	31
0028	ΠΡΩΗΝ ΚΟΙΝΟΤΙΚΟ ΓΡΑΦΕΙΟ ΠΑΛΑΙΟΧΩΡΙΟΥ-ΣΙΡΑΚΟΥ	171	89	2	42	5	23	0	2	10
0029	ΠΡΩΗΝ ΔΗΜΟΤΙΚΟ ΣΧΟΛΕΙΟ ΠΕΤΡΟΒΟΥΝΙΟΥ	139	113	2	56	15	6	2	26	3
0030	ΠΡΩΗΝ ΔΗΜΟΤΙΚΟ ΣΧΟΛΕΙΟ ΠΟΤΙΣΤΙΚΩΝ	119	73	5	31	15	4	0	9	7
0031	ΠΡΩΗΝ ΔΗΜΟΤΙΚΟ ΣΧΟΛΕΙΟ ΠΡΟΣΗΛΙΟΥ	168	89	6	25	15	1	2	14	22
0032	ΑΙΘΟΥΣΑ ΔΗΜΑΡΧΕΙΑΚΟΥ ΚΑΤ/ΤΟΣ ΧΟΥΛΙΑΡΑΔΩΝ	544	315	14	157	17	11	12	25	63
0033	ΔΗΜΟΤΙΚΟ ΣΧΟΛΕΙΟ ΑΒΓΟΥ	380	291	11	172	35	16	1	16	32
0034	ΔΗΜΟΤΙΚΟ ΣΧΟΛΕΙΟ ΑΓ. ΤΡΙΑΔΑΣ	258	143	11	60	7	7	4	31	12
0035	ΔΗΜΟΤΙΚΟ ΣΧΟΛΕΙΟ ΒΑΡΛΑΑΜ	239	134	2	73	8	8	0	25	11
0036	ΔΗΜΟΤΙΚΟ ΣΧΟΛΕΙΟ ΒΟΥΛΙΑΣΤΑΣ	190	146	1	94	6	6	6	6	20
0037	ΔΗΜΟΤΙΚΟ ΣΧΟΛΕΙΟ ΕΠΙΣΚΟΠΙΚΟΥ	329	225	12	119	10	18	4	28	26
0038	ΔΗΜΟΤΙΚΟ ΣΧΟΛΕΙΟ ΘΕΡΙΑΚΗΣΙΟΥ	509	308	9	122	30	12	0	85	39
0039	ΑΙΘΟΥΣΑ ΠΟΛΛΑΠΛΩΝ ΧΡΗΣΕΩΝ ΚΟΠΑΝΗΣ	286	147	4	93	7	5	1	19	7

ΑΡ. Ε.Τ.	ΟΝΟΜΑΣΙΑ ΕΚΛΟΓΙΚΟΥ ΤΜΗΜΑΤΟΣ	ΕΓΓΕΓΡΑΜΜΕΝΟΙ	ΨΗΦΙΣΑΝ	01 ΟΡΙΖΟΝΤΕΣ ΗΠΕΙΡΟΥ	02 ΑΞΙΟΒΙΟΤΗ ΑΝΑΠΤΥΞΗ ΗΠΕΙΡΟΥ	03 ΛΑΪΚΗ ΣΥΣΠΕΙΡΩΣΗ ΗΠΕΙΡΟΥ	04 ΦΩΣ	05 ΑΡΙΣΤΕΡΗ ΠΑΡΕΜ- ΒΑΣΗ ΣΤΗΝ ΗΠΕΙΡΟ ΑΓΩΝΙΣΤΙΚΟ ΜΕΤΩΠΟ	06 ΗΠΕΙΡΟΣ ΟΛΩΝ ΤΟΠΩΝ ΣΤΗ ΣΙΣ ΝΑ ΣΟΙΤΩ	07 ΚΟΙΝΟ ΤΩΝ ΗΠΕΙΡΩΤΩΝ
0040	ΑΙΘΟΥΣΑ ΠΟΛΛΑΠΛΩΝ ΧΡΗΣΕΩΝ ΚΟΠΑΝΗΣ	286	127	15	73	5	3	1	10	13
0041	ΔΗΜΟΤΙΚΟ ΣΧΟΛΕΙΟ ΚΟΥΚΛΕΣΙΟΥ	558	254	33	122	8	14	4	30	37
0042	ΑΙΘΟΥΣΑ ΠΝΕΥΜΑΤΙΚΟΥ ΚΕΝΤΡΟΥ ΚΑΤΩ ΚΡΥΦΟΒΟΥ	482	318	12	146	15	15	5	81	30
0043	ΔΗΜΟΤΙΚΟ ΣΧΟΛΕΙΟ ΜΕΛΙΑΣ	262	134	5	90	7	4	5	3	13
0044	ΔΗΜΟΤΙΚΟ ΣΧΟΛΕΙΟ ΚΑΤΩ ΜΟΥΣΙΩΤΙΤΣΑΣ	291	122	10	76	5	2	1	13	8
0045	ΔΗΜΟΤΙΚΟ ΣΧΟΛΕΙΟ ΚΑΤΩ ΜΟΥΣΙΩΤΙΤΣΑΣ	304	167	16	98	5	4	0	18	12
0046	ΔΗΜΟΤΙΚΟ ΣΧΟΛΕΙΟ ΝΕΑΣ ΜΟΥΣΙΩΤΙΤΣΗΣ	469	244	13	160	5	3	1	27	19
0047	ΔΗΜΟΤΙΚΟ ΣΧΟΛΕΙΟ ΜΥΡΟΔΑΦΝΗΣ	193	102	6	50	4	2	0	16	22
0048	ΠΡΩΗΝ ΚΟΙΝΟΤΙΚΟ ΓΡΑΦΕΙΟ ΠΕΡΔΙΚΑΣ	269	183	8	82	19	4	5	26	30
0049	ΠΡΩΗΝ ΚΟΙΝΟΤΙΚΟ ΚΑΤΑΣΤΗΜΑ ΠΕΣΤΩΝ	312	190	6	123	6	4	1	10	32
0050	ΠΡΩΗΝ ΚΟΙΝΟΤΙΚΟ ΓΡΑΦΕΙΟ ΡΑΒΕΝΙΩΝ	119	89	6	26	3	4	0	21	24
0051	ΔΗΜΟΤΙΚΟ ΣΧΟΛΕΙΟ ΣΕΡΒΙΑΝΩΝ	540	350	17	188	34	13	7	47	32
0052	ΛΑΟΓΡΑΦΙΚΟ ΜΟΥΣΕΙΟ (ΠΡΩΗΝ ΔΗΜ. ΣΧΟΛΕΙΟ) ΣΚΛΙΒΑΝΗΣ	279	163	15	98	9	4	0	19	15
0053	ΛΑΟΓΡΑΦΙΚΟ ΜΟΥΣΕΙΟ (ΠΡΩΗΝ ΔΗΜ. ΣΧΟΛΕΙΟ) ΣΚΛΙΒΑΝΗΣ	283	163	12	98	20	7	1	14	6
0054	ΔΗΜΟΤΙΚΟ ΣΧΟΛΕΙΟ ΤΕΡΟΒΟΥ	325	158	7	118	3	2	0	5	14
0055	ΔΗΜΟΤΙΚΟ ΣΧΟΛΕΙΟ ΤΕΡΟΒΟΥ	318	152	7	106	1	5	1	13	11
0056	ΔΗΜΟΤΙΚΟ ΣΧΟΛΕΙΟ ΡΑΨΑΙΩΝ ΤΕΡΟΒΟΥ	150	71	0	60	1	0	0	5	2
0057	ΔΗΜΟΤΙΚΟ ΣΧΟΛΕΙΟ ΑΓΙΑΣ ΑΝΑΣΤΑΣΙΑΣ	187	105	3	75	3	5	2	3	10
0058	ΠΡΩΗΝ ΚΟΙΝΟΤΙΚΟ ΓΡΑΦΕΙΟ ΔΡΑΓΟΨΑΣ	126	50	19	19	2	2	2	3	2
0059	ΠΡΩΗΝ ΚΟΙΝΟΤΙΚΟ ΓΡΑΦΕΙΟ ΔΡΑΜΕΣΙΩΝ	266	152	39	63	7	8	2	13	4
0060	ΔΗΜΟΤΙΚΟ ΣΧΟΛΕΙΟ ΔΩΔΩΝΗΣ	354	191	10	90	12	11	3	30	29
0061	ΑΙΘ. ΠΝΕΥΜΑΤΙΚΟΥ-ΠΟΛΙΤΙΣΤΙΚΟΥ ΚΕΝΤΡΟΥ ΚΩΣΤΑΝΙΑΝΗΣ	253	148	20	70	13	19	0	8	13
0062	ΔΗΜΟΤΙΚΟ ΣΧΟΛΕΙΟ ΜΑΝΤΕΙΟΥ	376	224	16	131	7	15	0	7	38
0063	ΔΗΜΟΤΙΚΟ ΣΧΟΛΕΙΟ ΜΕΛΙΓΓΩΝ	578	289	32	163	10	25	5	33	14
0064	ΔΗΜΟΤΙΚΟ ΣΧΟΛΕΙΟ ΠΟΛΥΓΥΡΟΥ	383	180	64	67	10	4	0	21	9
0065	ΠΡΩΗΝ ΚΟΙΝΟΤΙΚΟ ΓΡΑΦΕΙΟ ΨΗΝΑΣ (ΑΓΡ. ΙΑΤΡΕΙΟ ΨΗΝΑΣ)	206	109	7	71	3	3	1	9	7
0066	ΔΗΜΟΤΙΚΟ ΚΑΤΑΣΤΗΜΑ ΑΛΕΠΟΧΩΡΙΟΥ ΜΠΟΤΣΑΡΗ	287	169	36	73	10	7	3	15	23
0067	ΔΗΜ ΚΑΤΑΣΤΗΜΑ ΑΡΔΟΣΗΣ (ΠΡΩΗΝ ΚΟΙΝΟΤΙΚΟ ΓΡΑΦΕΙΟ)	138	79	4	65	2	3	0	0	4
0068	ΠΝΕΥΜΑΤΙΚΟ ΚΕΝΤΡΟ ΑΧΛΑΔΕΑΣ	312	134	12	70	16	5	1	2	18
0069	ΔΗΜ ΚΑΤΑΣΤΗΜΑ ΒΑΡΓΙΑΔΩΝ (ΠΡΩΗΝ ΚΟΙΝΟΤΙΚΟ ΓΡΑΦΕΙΟ)	375	220	7	171	4	23	1	4	5
0070	ΔΗΜ. ΚΑΤΑΣΤΗΜΑ ΓΕΩΡΓΑΝΩΝ (ΑΙΘ. ΠΝΕΥΜ. ΚΕΝΤΡΟΥ)	394	147	13	74	10	21	0	12	14
0071	ΑΙΘΟΥΣΑ ΔΗΜΑΡΧΕΙΟΥ ΠΡΩΗΝ ΔΕ ΛΑΚΚΑΣ ΣΟΥΛΙΟΥ	362	188	34	99	4	6	1	18	22
0072	ΔΗΜΟΤΙΚΟ ΣΧΟΛΕΙΟ ΕΛΑΦΟΥ	239	144	10	91	6	6	2	8	21
0073	ΔΗΜΟΤΙΚΟ ΣΧΟΛΕΙΟ ΜΠΕΣΤΙΑΣ	354	176	25	90	8	3	0	3	41
0074	ΔΗΜΟΤΙΚΟ ΣΧΟΛΕΙΟ ΠΑΛΑΙΟΧΩΡΙΟΥ ΜΠΟΤΣΑΡΗ	240	139	6	53	10	37	2	13	10
0075	ΔΗΜΟΤΙΚΟ ΣΧΟΛΕΙΟ ΠΕΝΤΟΛΑΚΚΟΥ	211	115	5	85	6	4	4	6	4
0076	ΑΙΘΟΥΣΑ ΠΑΛΙΟΥ ΔΗΜΟΤΙΚΟΥ ΣΧΟΛΕΙΟΥ ΡΩΜΑΝΟΥ	460	261	12	202	6	9	0	3	11
0077	ΔΗΜΟΤΙΚΟ ΣΧΟΛΕΙΟ ΣΕΡΙΖΙΑΝΩΝ	134	63	3	54	0	1	0	0	1
0078	ΔΗΜΟΤΙΚΟ ΣΧΟΛΕΙΟ ΣΙΣΤΡΟΥΝΙΟΥ	315	176	8	133	2	13	0	4	11
0079	ΔΗΜΟΤΙΚΟ ΚΑΤΑΣΤΗΜΑ ΣΜΥΡΤΙΑΣ (ΠΡΩΗΝ ΚΟΙΝ. ΓΡΑΦΕΙΟ)	90	47	12	21	1	1	2	3	5
0080	ΔΗΜΟΤΙΚΟ ΣΧΟΛΕΙΟ ΑΓΙΟΥ ΑΝΔΡΕΑ	222	109	11	61	15	3	4	2	10
0081	ΔΗΜΟΤΙΚΟ ΣΧΟΛΕΙΟ ΑΓΙΟΥ ΝΙΚΟΛΑΟΥ	211	124	12	40	6	6	2	18	30
0082	ΚΟΙΝΟΤΙΚΟ ΙΑΤΡΕΙΟ (ΠΡΩΗΝ ΚΟΙΝ. ΓΡΑΦΕΙΟ) ΑΝΘΟΧΩΡΙΟΥ	160	91	7	68	1	1	0	4	5
0083	ΔΗΜΟΤΙΚΟ ΣΧΟΛΕΙΟ ΑΡΤΟΠΟΥΛΑΣ	312	156	17	80	14	15	2	8	9
0084	ΚΟΙΝΟΤΙΚΟ ΚΑΤΑΣΤΗΜΑ ΑΣΠΡΟΧΩΡΙΟΥ	171	83	2	55	6	7	1	3	9
0085	ΔΗΜΟΤΙΚΟ ΣΧΟΛΕΙΟ ΒΑΛΑΝΙΔΙΑΣ	200	74	6	37	2	9	0	13	5
0086	ΔΗΜΟΤΙΚΟ ΣΧΟΛΕΙΟ ΖΩΤΙΚΟΥ	315	155	6	101	0	5	0	20	22
0087	ΔΗΜΟΤΙΚΟ ΣΧΟΛΕΙΟ ΚΑΤΑΜΑΧΗΣ	169	122	4	67	1	4	4	30	7

ΑΡ. Ε.Τ.	ΟΝΟΜΑΣΙΑ ΕΚΛΟΓΙΚΟΥ ΤΜΗΜΑΤΟΣ	ΕΓΓΕΓΡΑΜΜΕΝΟΙ	ΨΗΦΙΣΑΝ	01 ΟΡΙΖΟΝΤΕΣ ΗΠΕΙΡΟΥ	02 ΑΞΙΟΒΙΩΤΗ ΑΝΑΠΤΥΞΗ ΗΠΕΙΡΟΥ	03 ΛΑΪΚΗ ΣΥΣΠΕΙΡΩΣΗ ΗΠΕΙΡΟΥ	04 ΦΘΣ	05 ΑΡΙΣΤΕΡΗ ΠΑΡΕΜ- ΒΑΣΗ ΣΤΗΝ ΗΠΕΙΡΟ ΑΓΩΝΙΣΤΙΚΟ ΜΕΤΩΠΟ	06 ΗΠΕΙΡΟΣ ΟΛΩΝ ΤΟΠΟΣ ΝΑ ΖΕΪΣ	07 ΚΟΙΝΟ ΤΩΝ ΗΠΕΙΡΩΤΩΝ
0088	ΚΟΙΝΟΤΙΚΟ ΓΡΑΦΕΙΟ ΚΕΡΑΣΕΑΣ	182	113	12	79	5	3	0	6	3
0089	ΔΗΜΟΤΙΚΟ ΣΧΟΛΕΙΟ ΚΟΥΜΑΡΙΑΣ	341	112	12	63	4	1	0	3	23
0090	ΔΗΜΟΤΙΚΟ ΣΧΟΛΕΙΟ ΛΙΠΠΑΣ	279	115	11	67	6	8	0	5	14
0091	ΓΥΜΝΑΣΙΟ ΤΥΡΙΑΣ ΜΠΑΟΥΣΙΩΝ	297	151	7	81	7	22	3	9	14
0092	ΔΗΜΟΤΙΚΟ ΣΧΟΛΕΙΟ ΠΑΡΔΑΛΙΤΣΑΣ	195	103	6	43	9	0	1	10	25
0093	ΔΗΜΟΤΙΚΟ ΣΧΟΛΕΙΟ ΤΣΕΡΙΤΣΑΝΩΝ	132	75	5	47	4	2	0	4	11
0094	ΔΗΜΟΤΙΚΟ ΣΧΟΛΕΙΟ ΣΕΝΙΚΟΥ	326	176	28	87	9	9	0	27	6
0095	ΓΥΜΝΑΣΙΟ ΣΥΝΟΙΚΙΣΜΟΥ ΜΗΛΙΩΤΑΔΩΝ ΔΕΜΑΤΙΟΥ	297	160	14	91	5	5	0	19	23
0096	ΔΗΜΟΤΙΚΟ ΣΧΟΛΕΙΟ ΣΥΝ/ΣΜΟΥ ΒΟΥΤΑΝΣΑΙΩΝ-ΔΕΜΑΤΙΟΥ	361	155	7	100	4	9	4	13	15
0097	ΚΟΙΝΟΤΙΚΟ ΓΡΑΦΕΙΟ ΑΝΘΡΑΚΙΤΗ	88	66	7	41	11	1	0	2	3
0098	ΔΗΜΟΤΙΚΟ ΣΧΟΛΕΙΟ ΓΡΕΒΕΝΙΤΙΟΥ	339	181	2	100	6	4	4	8	41
0099	ΠΡΩΗΝ ΚΟΙΝΟΤΙΚΟ ΓΡΑΦΕΙΟ ΔΟΛΙΑΝΗΣ	90	68	0	51	10	2	0	1	3
0100	ΔΗΜΟΤΙΚΟ ΣΧΟΛΕΙΟ ΕΛΑΤΟΧΩΡΙΟΥ	203	140	7	77	6	3	0	26	15
0101	ΔΗΜΟΤΙΚΟ ΣΧΟΛΕΙΟ ΙΤΕΑΣ	306	141	0	97	13	6	1	9	8
0102	ΔΗΜΟΤΙΚΟ ΣΧΟΛΕΙΟ ΚΑΒΑΛΛΑΡΙΟΥ	135	74	3	49	7	2	3	1	3
0103	ΔΗΜΟΤΙΚΟ ΣΧΟΛΕΙΟ ΚΑΡΥΩΝ -ΖΑΓΟΡΙΟΥ	136	83	1	53	8	3	0	11	5
0104	ΠΡΩΗΝ ΚΟΙΝΟΤΙΚΟ ΓΡΑΦΕΙΟ ΚΑΣΤΑΝΩΝΟΣ	56	40	9	29	0	0	0	1	1
0105	ΔΗΜΟΤΙΚΟ ΣΧΟΛΕΙΟ ΜΑΚΡΙΝΟΥ	64	46	1	23	4	1	1	2	7
0106	ΚΟΙΝΟΤΙΚΟ ΚΤΙΡΙΟ ΠΕΤΡΑΣ	311	161	8	84	8	10	3	10	27
0107	ΓΥΜΝΑΣΙΟ ΣΥΝΟΙΚΙΣΜΟΥ ΜΗΛΙΩΤΑΔΩΝ ΔΕΜΑΤΙΟΥ	26	24	3	18	0	0	0	3	0
0108	ΔΗΜΟΤΙΚΟ ΣΧΟΛΕΙΟ ΤΡΙΣΤΕΝΟΥ	157	70	3	23	5	7	0	2	29
0109	ΔΗΜΟΤΙΚΟ ΣΧΟΛΕΙΟ ΦΛΑΜΠΟΥΡΑΡΙΟΥ	164	112	7	69	2	13	2	16	2
0110	ΔΗΜΟΤΙΚΟ ΣΧΟΛΕΙΟ ΒΟΒΟΥΣΑΣ	304	181	8	131	4	1	1	6	21
0111	ΔΗΜΟΤΙΚΟ ΣΧΟΛΕΙΟ ΑΓΙΟΥ ΜΗΝΑ	86	49	0	39	1	2	0	3	3
0112	ΔΗΜΟΤΙΚΟ ΣΧΟΛΕΙΟ ΑΝΩ ΠΕΔΙΝΩΝ	261	142	6	62	15	15	0	26	10
0113	ΔΗΜΟΤΙΚΟ ΣΧΟΛΕΙΟ ΑΡΙΣΤΗΣ	320	184	9	110	19	8	0	10	20
0114	ΑΙΘ. ΠΟΛΙΤΙΣΤΙΚΟΥ ΣΥΛΛΟΓΟΥ (ΔΗΜΟΥ ΚΕΝΤΡΙΚΟΥ ΖΑΓΟΡΙΟΥ)	303	204	12	121	22	8	1	16	19
0115	ΔΗΜΟΤΙΚΟ ΚΑΤΑΣΤΗΜΑ ΒΙΤΣΗΣ (ΠΡΩΗΝ ΚΟΙΝΟΤΙΚΟ ΓΡΑΦΕΙΟ)	247	175	12	125	5	9	1	10	8
0116	ΔΗΜ.ΚΑΤΑΣΤΗΜΑ ΔΙΚΟΥΡΦΟΥ (ΠΡΩΗΝ ΚΟΙΝΟΤΙΚΟ ΓΡΑΦΕΙΟ)	102	70	2	33	9	5	3	2	13
0117	ΔΗΜΟΤΙΚΟ ΚΤΙΡΙΟ ΔΙΛΟΦΟΥ	64	34	5	23	2	0	0	0	4
0118	ΔΗΜ. ΚΑΤΑΣΤΗΜΑ ΔΙΠΟΤΑΜΟΥ (ΠΡΩΗΝ ΚΟΙΝΟΤΙΚΟ ΓΡΑΦΕΙΟ)	75	57	3	30	4	3	2	2	11
0119	ΔΗΜ. ΚΑΤΑΣΤΗΜΑ ΕΛΑΤΗΣ (ΠΡΩΗΝ ΚΟΙΝΟΤΙΚΟ ΓΡΑΦΕΙΟ)	103	75	5	32	3	8	0	14	12
0120	ΔΗΜ. ΚΑΤΑΣΤ. ΕΛΑΦΟΤΟΠΟΥ (ΠΡΩΗΝ ΚΟΙΝΟΤΙΚΟ ΓΡΑΦΕΙΟ)	179	100	5	64	2	4	2	8	12
0121	ΔΗΜΟΤΙΚΟ ΣΧΟΛΕΙΟ ΚΑΛΟΥΤΑΣ	80	49	1	31	3	1	0	5	7
0122	ΔΗΜΟΤΙΚΟ ΣΧΟΛΕΙΟ ΚΑΤΩ ΠΕΔΙΝΩΝ	127	66	4	28	8	11	3	0	11
0123	ΔΗΜΟΤΙΚΟ ΚΤΙΡΙΟ ΜΑΝΑΣΣΗ	49	29	3	17	7	0	0	2	0
0124	ΑΙΘΟΥΣΑ ΠΟΛΙΤΙΣΤΙΚΟΥ ΣΥΛΛΟΓΟΥ ΜΕΣΟΒΟΥΝΙΟΥ	155	80	11	25	10	3	2	10	17
0125	ΔΗΜΟΤΙΚΟ ΣΧΟΛΕΙΟ ΜΟΝΟΔΕΝΔΡΙΟΥ	179	145	10	70	3	29	0	12	14
0126	ΔΗΜΟΤΙΚΟ ΣΧΟΛΕΙΟ ΜΕΓΑΛΟΥ ΠΑΠΙΓΚΟΥ	351	234	33	130	6	21	6	4	26
0127	ΠΡΩΗΝ ΚΟΙΝΟΤΙΚΟ ΓΡΑΦΕΙΟ ΒΡΑΔΕΤΟΥ	82	44	8	22	4	0	0	5	3
0128	ΠΡΩΗΝ ΚΟΙΝΟΤΙΚΟ ΓΡΑΦΕΙΟ ΒΡΥΣΟΧΩΡΙΟΥ	251	151	2	52	3	72	1	4	9
0129	ΔΗΜΟΤΙΚΟ ΣΧΟΛΕΙΟ ΗΛΙΟΧΩΡΙΟΥ	85	58	1	35	0	16	0	5	0
0130	ΔΗΜΟΤΙΚΟ ΣΧΟΛΕΙΟ ΚΑΠΕΣΟΒΟΥ	89	59	2	37	8	1	1	3	6
0131	ΔΗΜΟΤΙΚΟ ΣΧΟΛΕΙΟ ΚΗΠΩΝ	129	75	15	41	1	9	1	3	5
0132	ΔΗΜΟΤΙΚΟ ΣΧΟΛΕΙΟ ΚΟΥΚΟΥΛΙΟΥ	179	114	3	92	4	6	0	3	5
0133	ΔΗΜΟΤΙΚΟ ΣΧΟΛΕΙΟ ΛΑΪΣΤΑΣ	169	92	6	62	6	4	1	1	9
0134	ΕΝΤΕΥΚΤΗΡΙΟ ΣΥΛΛΟΓΟΥ ΛΕΠΤΟΚΑΡΥΑΣ	87	55	4	32	5	0	2	4	6
0135	ΠΡΩΗΝ ΔΗΜΟΤΙΚΟ ΣΧΟΛΕΙΟ ΝΕΓΑΔΩΝ	92	44	5	27	2	4	2	0	4

ΑΡ. Ε.Τ.	ΟΝΟΜΑΣΙΑ ΕΚΛΟΓΙΚΟΥ ΤΜΗΜΑΤΟΣ	ΕΓΓΕΓΡΑΜΜΕΝΟΙ	ΨΗΦΙΣΑΝ	01 ΟΡΙΖΟΝΤΕΣ ΗΠΕΙΡΟΥ	02 ΑΞΙΟΒΙΟΤΗ ΑΝΑΠΤΥΞΗ ΗΠΕΙΡΟΥ	03 ΛΑΪΚΗ ΣΥΣΠΕΙΡΩΣΗ ΗΠΕΙΡΟΥ	04 ΦΩΣ	05 ΑΡΙΣΤΕΡΗ ΠΑΡΕΜ- ΒΑΣΗ ΣΤΗΝ ΗΠΕΙΡΟ ΑΓΩΝΙΣΤΙΚΟ ΜΕΤΩΠΟ	06 ΗΠΕΙΡΟΣ ΟΛΩΝ ΤΟΠΩΝ ΝΑ ΖΕΙΣ	07 ΚΟΙΝΟ ΤΩΝ ΗΠΕΙΡΩΤΩΝ
0136	ΔΗΜΟΤΙΚΟ ΣΧΟΛΕΙΟ ΣΚΑΜΝΕΛΛΙΟΥ	313	236	8	122	7	41	1	17	33
0137	ΓΥΜΝΑΣΙΟ ΤΣΕΠΕΛΟΒΟΥ	424	287	14	118	8	38	0	30	61
0138	ΕΝΤΕΥΚΤΗΡΙΟ ΣΥΛΛΟΓΟΥ ΦΡΑΓΚΑΔΩΝ	144	90	8	69	0	2	0	2	9
0139	ΠΝΕΥΜΑΤΙΚΟ ΚΕΝΤΡΟ ΑΣΦΑΚΑΣ	335	252	6	122	14	4	7	29	60
0140	ΠΝΕΥΜΑΤΙΚΟ ΚΕΝΤΡΟ ΒΑΤΑΤΑΔΩΝ	53	31	1	22	6	1	0	0	0
0141	ΔΗΜΟΤΙΚΟ ΣΧΟΛΕΙΟ ΒΛΑΧΑΤΑΝΟΥ	123	74	2	56	0	3	5	4	2
0142	ΠΝΕΥΜΑΤΙΚΟ ΚΕΝΤΡΟ ΓΑΒΡΙΣΙΩΝ	113	67	3	49	4	1	0	4	4
0143	ΚΟΙΝΟΤΙΚΟ ΓΡΑΦΕΙΟ ΛΙΓΟΨΑΣ	246	143	3	64	21	7	14	12	14
0144	ΔΗΜΟΤΙΚΟ ΣΧΟΛΕΙΟ ΜΕΤΑΜΟΡΦΩΣΗΣ	355	230	14	123	21	9	2	15	33
0145	ΔΗΜΟΤΙΚΟ ΣΧΟΛΕΙΟ ΜΕΤΑΜΟΡΦΩΣΗΣ	350	255	14	117	16	16	6	27	39
0146	ΔΗΜΟΤΙΚΟ ΣΧΟΛΕΙΟ ΠΕΤΣΑΛΙΟΥ	436	296	10	127	17	11	16	59	42
0147	ΠΡΩΗΝ ΔΗΜΟΤΙΚΟ ΣΧΟΛΕΙΟ ΒΑΣΙΛΟΠΟΥΛΟΥ	156	87	1	29	1	49	0	0	5
0148	ΠΡΩΗΝ ΔΗΜΟΤΙΚΟ ΣΧΟΛΕΙΟ ΔΕΛΒΙΝΑΚΟΠΟΥΛΟΥ	190	127	19	57	10	8	6	13	13
0149	ΔΗΜΟΤΙΚΟ ΣΧΟΛΕΙΟ ΚΛΗΜΑΤΙΑΣ	437	256	8	99	48	16	2	35	26
0150	ΔΗΜΟΤΙΚΟ ΣΧΟΛΕΙΟ ΚΛΗΜΑΤΙΑΣ	451	246	10	88	38	8	2	61	26
0151	ΠΡΩΗΝ ΚΟΙΝΟΤΙΚΟ ΓΡΑΦΕΙΟ ΚΟΚΚΙΝΟΧΩΜΑΤΟΣ	159	73	12	25	3	6	0	11	12
0152	ΠΡΩΗΝ ΔΗΜΟΤΙΚΟ ΣΧΟΛΕΙΟ ΛΕΥΚΟΘΕΑΣ	145	101	18	33	14	2	3	8	16
0153	ΠΡΩΗΝ ΔΗΜΟΤΙΚΟ ΣΧΟΛΕΙΟ ΠΑΛΙΟΥΡΗΣ	238	131	11	72	7	2	2	24	11
0154	ΠΡΩΗΝ ΔΗΜΟΤΙΚΟ ΣΧΟΛΕΙΟ ΡΑΪΚΟΥ	76	30	0	9	8	5	1	2	4
0155	ΠΡΩΗΝ ΔΗΜΟΤΙΚΟ ΣΧΟΛΕΙΟ ΣΟΥΛΟΠΟΥΛΟΥ	130	41	4	15	1	9	1	0	11
0156	ΠΡΩΗΝ ΔΗΜΟΤΙΚΟ ΣΧΟΛΕΙΟ ΔΑΦΝΟΦΥΤΟΥ	50	21	0	20	0	0	1	0	0
0157	ΓΥΜΝΑΣΙΟ ΖΙΤΣΑΣ	384	193	11	71	47	2	6	29	17
0158	ΓΥΜΝΑΣΙΟ ΖΙΤΣΑΣ	370	207	9	83	47	14	10	20	14
0159	ΓΥΜΝΑΣΙΟ ΖΙΤΣΑΣ	388	193	10	88	39	4	10	11	24
0160	ΒΙΒΛΙΟΘΗΚΗ ΚΑΡΙΤΣΑΣ	420	232	18	83	44	14	9	27	26
0161	ΚΟΙΝΟΤΙΚΟ ΚΑΤΑΣΤΗΜΑ ΛΙΘΙΝΟΥ	113	68	0	44	6	5	3	9	1
0162	ΔΗΜΟΤΙΚΟ ΣΧΟΛΕΙΟ ΠΡΩΤΟΠΑΠΠΑ	391	197	9	79	32	3	21	21	25
0163	ΔΗΜΟΤΙΚΟ ΣΧΟΛΕΙΟ ΠΡΩΤΟΠΑΠΠΑ	400	236	8	67	73	8	15	30	20
0164	ΔΗΜΟΤΙΚΟ ΣΧΟΛΕΙΟ ΑΕΤΟΠΕΤΡΑΣ	118	53	3	30	2	0	0	1	13
0165	ΚΑΦΕΝΕΙΟ ΒΕΡΕΝΙΚΗΣ	352	205	6	104	12	13	2	16	38
0166	ΔΗΜΟΤΙΚΟ ΣΧΟΛΕΙΟ ΒΟΥΤΣΑΡΑ	201	120	10	47	13	8	0	16	23
0167	ΓΥΜΝΑΣΙΟ ΒΡΟΣΙΝΑΣ	169	73	3	50	8	5	0	2	1
0168	ΠΡΩΗΝ ΚΟΙΝΟΤΙΚΟ ΓΡΑΦΕΙΟ ΒΡΥΣΟΥΛΑΣ	64	25	0	12	4	1	0	4	4
0169	ΠΡΩΗΝ ΚΟΙΝΟΤΙΚΟ ΓΡΑΦΕΙΟ ΓΙΟΥΡΓΑΝΙΣΤΑΣ	118	66	4	49	8	1	0	1	2
0170	ΠΡΩΗΝ ΚΟΙΝΟΤΙΚΟ ΓΡΑΦΕΙΟ ΓΚΡΙΜΠΟΒΟΥ	193	85	3	48	15	4	0	1	8
0171	ΠΑΛΑΙΟ ΔΗΜΟΤΙΚΟ ΣΧΟΛΕΙΟ ΓΡΑΝΙΤΣΗΣ	250	105	1	93	3	1	1	0	4
0172	ΠΝΕΥΜΑΤΙΚΟ ΚΕΝΤΡΟ ΓΡΑΝΙΤΣΟΠΟΥΛΑΣ	74	37	1	14	3	2	1	6	8
0173	ΔΗΜΟΤΙΚΟ ΣΧΟΛΕΙΟ ΔΕΣΠΟΤΙΚΟΥ	161	80	7	39	1	7	0	17	4
0174	ΚΟΙΝΟΤΙΚΟ ΓΡΑΦΕΙΟ ΔΟΒΛΑΣ	164	81	3	49	5	12	0	3	7
0175	ΑΓΡΟΤΙΚΟ ΙΑΤΡΕΙΟ ΕΚΚΛΗΣΟΧΩΡΙΟΥ	107	55	1	34	6	2	0	6	5
0176	ΔΗΜΟΤΙΚΟ ΣΧΟΛΕΙΟ ΚΑΤΩ ΖΑΛΟΓΓΟΥ	391	223	11	132	24	5	0	15	28
0177	ΔΗΜΟΤΙΚΟ ΣΧΟΛΕΙΟ ΚΑΛΟΧΩΡΙΟΥ	140	60	2	30	2	18	0	1	6
0178	ΠΡΩΗΝ ΚΟΙΝΟΤΙΚΟ ΓΡΑΦΕΙΟ ΚΟΥΡΕΝΤΩΝ	253	139	4	40	22	7	4	26	27
0179	ΔΗΜΟΤΙΚΟ ΣΧΟΛΕΙΟ ΠΟΛΥΔΡΟΥ	216	95	0	44	17	8	1	10	12
0180	ΔΗΜΟΤΙΚΟ ΣΧΟΛΕΙΟ ΡΑΔΟΒΙΖΙΟΥ	335	191	4	115	12	6	16	10	10
0181	ΔΗΜΟΤΙΚΟ ΣΧΟΛΕΙΟ ΡΙΖΟΥ	95	49	0	19	7	0	0	6	12
0182	ΠΡΩΗΝ ΚΟΙΝΟΤΙΚΟ ΓΡΑΦΕΙΟ ΦΩΤΕΙΝΟΥ	48	16	0	4	4	0	0	4	2
0183	ΔΗΜΟΤΙΚΟ ΣΧΟΛΕΙΟ ΧΙΝΚΑΣ	373	149	14	74	9	11	2	21	12

ΑΡ. Ε.Τ.	ΟΝΟΜΑΣΙΑ ΕΚΛΟΓΙΚΟΥ ΤΜΗΜΑΤΟΣ	ΕΓΓΕΓΡΑΜΜΕΝΟΙ	ΨΗΦΙΣΑΝ	01 ΟΡΙΖΟΝΤΕΣ ΗΠΕΙΡΟΥ	02 ΑΞΙΟΒΙΩΤΗ ΑΝΑΠΤΥΞΗ ΗΠΕΙΡΟΥ	03 ΛΑΪΚΗ ΣΥΣΠΕΙΡΩΣΗ ΗΠΕΙΡΟΥ	04 ΦΘΣ	05 ΑΡΙΣΤΕΡΗ ΠΑΡΕΜ- ΒΑΣΗ ΣΤΗΝ ΗΠΕΙΡΟ ΑΓΩΝΙΣΤΙΚΟ ΜΕΤΩΠΟ	06 ΗΠΕΙΡΟΣ ΟΛΩΝ ΤΟΠΟΣ ΝΑ ΖΕΪΣ	07 ΚΟΙΝΟ ΤΩΝ ΗΠΕΙΡΩΤΩΝ
0184	ΔΗΜΟΤΙΚΟ ΣΧΟΛΕΙΟ ΑΓΙΟΥ ΙΩΑΝΝΗ	537	380	34	169	13	9	4	125	13
0185	ΔΗΜΟΤΙΚΟ ΣΧΟΛΕΙΟ ΑΝΑΡΓΥΡΩΝ	198	139	4	59	25	12	1	10	22
0186	ΔΗΜΟΤΙΚΟ ΣΧΟΛΕΙΟ ΑΝΩ ΛΑΨΙΣΤΑΣ	396	258	10	104	22	18	4	65	20
0187	ΔΗΜΟΤΙΚΟ ΣΧΟΛΕΙΟ ΒΑΓΕΝΙΤΙΟΥ	120	89	20	40	6	3	1	13	6
0188	ΔΗΜΟΤΙΚΟ ΣΧΟΛΕΙΟ ΒΟΥΝΟΠΛΑΓΙΑΣ	394	271	18	71	77	7	1	54	27
0189	ΔΗΜΟΤΙΚΟ ΣΧΟΛΕΙΟ ΒΟΥΝΟΠΛΑΓΙΑΣ	404	301	19	127	64	14	4	27	30
0190	ΠΑΛΙΟ ΔΗΜΟΤΙΚΟ ΣΧΟΛΕΙΟ ΓΡΑΜΜΕΝΟΥ	367	206	7	89	19	7	0	49	27
0191	ΓΥΜΝΑΣΙΟ ΕΛΕΟΥΣΑΣ	445	317	16	145	22	27	5	51	43
0192	ΓΥΜΝΑΣΙΟ ΕΛΕΟΥΣΑΣ	466	326	17	162	27	14	1	56	34
0193	ΓΥΜΝΑΣΙΟ ΕΛΕΟΥΣΑΣ	452	291	13	131	33	7	1	50	44
0194	ΓΥΜΝΑΣΙΟ ΕΛΕΟΥΣΑΣ	478	293	18	128	30	13	4	50	38
0195	ΛΥΚΕΙΟ ΕΛΕΟΥΣΑΣ	446	274	27	139	19	13	3	34	20
0196	ΛΥΚΕΙΟ ΕΛΕΟΥΣΑΣ	471	344	16	159	32	9	3	63	50
0197	ΔΗΜΟΤΙΚΟ ΣΧΟΛΕΙΟ ΖΩΟΔΟΧΟΥ	434	312	16	180	31	8	5	38	23
0198	ΠΝΕΥΜΑΤΙΚΟ ΚΕΝΤΡΟ ΚΑΤΩ ΛΑΨΙΣΤΑΣ	418	256	16	109	34	6	1	42	32
0199	ΔΗΜΟΤΙΚΟ ΣΧΟΛΕΙΟ ΛΥΓΓΟΥ	251	139	17	38	17	7	2	18	30
0200	ΔΗΜΟΤΙΚΟ ΣΧΟΛΕΙΟ ΛΟΦΙΣΚΟΥ	126	78	6	39	3	8	1	12	5
0201	ΔΗΜΟΤΙΚΟ ΣΧΟΛΕΙΟ ΜΕΓΑΛΟΥ ΓΑΡΔΙΚΙΟΥ	188	137	8	43	36	1	4	22	18
0202	ΔΗΜΟΤΙΚΟ ΣΧΟΛΕΙΟ ΝΕΟΧΩΡΙΟΥ	266	193	15	96	23	9	1	33	11
0203	ΔΗΜΟΤΙΚΟ ΣΧΟΛΕΙΟ ΠΕΡΑΤΗΣ	142	94	5	22	5	4	5	45	5
0204	ΔΗΜΟΤΙΚΟ ΣΧΟΛΕΙΟ ΠΕΤΡΑΛΩΝΩΝ	249	186	1	95	6	8	2	42	26
0205	ΔΗΜΟΤΙΚΟ ΣΧΟΛΕΙΟ ΠΟΛΥΛΟΦΟΥ	289	188	13	94	11	9	11	16	22
0206	ΔΗΜΟΤΙΚΟ ΣΧΟΛΕΙΟ ΡΟΔΟΤΟΠΙΟΥ	502	366	11	113	84	12	3	88	42
0207	207ο ΕΤ ΖΙΤΣΑΣ	500	360	17	161	58	6	6	64	38
0208	ΓΥΜΝΑΣΙΟ ΑΝΑΤΟΛΗΣ	480	303	21	138	25	27	6	36	35
0209	ΓΥΜΝΑΣΙΟ ΑΝΑΤΟΛΗΣ	495	319	31	177	14	9	10	22	40
0210	ΓΥΜΝΑΣΙΟ ΑΝΑΤΟΛΗΣ	506	319	34	150	28	11	6	31	44
0211	ΓΥΜΝΑΣΙΟ ΑΝΑΤΟΛΗΣ	467	283	21	134	23	23	4	36	26
0212	ΓΥΜΝΑΣΙΟ ΑΝΑΤΟΛΗΣ	472	305	22	165	22	19	3	18	32
0213	1ο ΔΗΜΟΤΙΚΟ ΣΧΟΛΕΙΟ ΑΝΑΤΟΛΗΣ	495	324	23	149	23	21	3	40	37
0214	1ο ΔΗΜΟΤΙΚΟ ΣΧΟΛΕΙΟ ΑΝΑΤΟΛΗΣ	490	333	27	140	37	26	7	27	43
0215	1ο ΔΗΜΟΤΙΚΟ ΣΧΟΛΕΙΟ ΑΝΑΤΟΛΗΣ	483	334	21	186	15	18	5	39	29
0216	1ο ΔΗΜΟΤΙΚΟ ΣΧΟΛΕΙΟ ΑΝΑΤΟΛΗΣ	468	322	24	160	23	26	4	31	38
0217	1ο ΔΗΜΟΤΙΚΟ ΣΧΟΛΕΙΟ ΑΝΑΤΟΛΗΣ	495	338	23	184	23	26	8	22	36
0218	ΝΕΟ ΔΗΜΟΤΙΚΟ ΣΧΟΛΕΙΟ ΜΠΑΦΡΑΣ - ΝΕΟΚΑΙΣΑΡΕΙΑΣ	370	271	22	127	10	11	2	33	39
0219	ΝΕΟ ΔΗΜΟΤΙΚΟ ΣΧΟΛΕΙΟ ΜΠΑΦΡΑΣ - ΝΕΟΚΑΙΣΑΡΕΙΑΣ	370	269	26	129	10	13	1	40	32
0220	ΝΕΟ ΔΗΜΟΤΙΚΟ ΣΧΟΛΕΙΟ ΜΠΑΦΡΑΣ - ΝΕΟΚΑΙΣΑΡΕΙΑΣ	434	265	28	153	12	21	1	22	16
0221	ΝΕΟ ΔΗΜΟΤΙΚΟ ΣΧΟΛΕΙΟ ΜΠΑΦΡΑΣ - ΝΕΟΚΑΙΣΑΡΕΙΑΣ	422	256	21	162	9	17	0	19	11
0222	3ο ΔΗΜΟΤΙΚΟ ΣΧΟΛΕΙΟ ΙΩΑΝΝΙΝΩΝ (ΜΑΡΟΥΤΣΕΙΟ)	493	320	14	156	31	23	10	32	44
0223	3ο ΔΗΜΟΤΙΚΟ ΣΧΟΛΕΙΟ ΙΩΑΝΝΙΝΩΝ (ΜΑΡΟΥΤΣΕΙΟ)	484	338	41	142	35	18	6	41	47
0224	3ο ΔΗΜΟΤΙΚΟ ΣΧΟΛΕΙΟ ΙΩΑΝΝΙΝΩΝ (ΜΑΡΟΥΤΣΕΙΟ)	515	307	26	153	18	26	6	26	37
0225	6ο ΔΗΜΟΤΙΚΟ ΣΧΟΛΕΙΟ ΙΩΑΝΝΙΝΩΝ	471	313	23	144	31	24	12	30	35
0226	6ο ΔΗΜΟΤΙΚΟ ΣΧΟΛΕΙΟ ΙΩΑΝΝΙΝΩΝ	492	305	12	164	22	18	9	23	40
0227	6ο ΔΗΜΟΤΙΚΟ ΣΧΟΛΕΙΟ ΙΩΑΝΝΙΝΩΝ	506	306	24	131	30	22	7	34	42
0228	6ο ΔΗΜΟΤΙΚΟ ΣΧΟΛΕΙΟ ΙΩΑΝΝΙΝΩΝ	496	311	32	117	33	25	11	24	51
0229	6ο ΔΗΜΟΤΙΚΟ ΣΧΟΛΕΙΟ ΙΩΑΝΝΙΝΩΝ	482	269	31	130	18	27	3	15	34
0230	13ο ΔΗΜΟΤΙΚΟ ΣΧΟΛΕΙΟ ΙΩΑΝΝΙΝΩΝ	509	319	37	149	16	22	7	37	35
0231	13ο ΔΗΜΟΤΙΚΟ ΣΧΟΛΕΙΟ ΙΩΑΝΝΙΝΩΝ	497	322	39	150	15	27	8	33	35

ΑΡ. Ε.Τ.	ΟΝΟΜΑΣΙΑ ΕΚΛΟΓΙΚΟΥ ΤΜΗΜΑΤΟΣ	ΕΓΓΕΓΡΑΜΜΕΝΟΙ	ΨΗΦΙΣΑΝ	01 ΟΡΙΖΟΝΤΕΣ ΗΠΕΙΡΟΥ	02 ΑΞΙΟΒΙΟΤΗ ΑΝΑΠΤΥΞΗ ΗΠΕΙΡΟΥ	03 ΛΑΪΚΗ ΣΥΣΠΕΙΡΩΣΗ ΗΠΕΙΡΟΥ	04 ΦΩΣ	05 ΑΡΙΣΤΕΡΗ ΠΑΡΕΜ- ΒΑΣΗ ΣΤΗΝ ΗΠΕΙΡΟ ΑΓΩΝΙΣΤΙΚΟ ΜΕΤΩΠΟ	06 ΗΠΕΙΡΟΣ ΟΛΩΝ ΤΟΠΩΝ ΝΑ ΖΕΙΣ	07 ΚΟΙΝΟ ΤΩΝ ΗΠΕΙΡΩΤΩΝ
0232	13ο ΔΗΜΟΤΙΚΟ ΣΧΟΛΕΙΟ ΙΩΑΝΝΙΝΩΝ	509	304	31	130	18	23	9	30	46
0233	13ο ΔΗΜΟΤΙΚΟ ΣΧΟΛΕΙΟ ΙΩΑΝΝΙΝΩΝ	494	278	24	119	19	21	6	29	44
0234	13ο ΔΗΜΟΤΙΚΟ ΣΧΟΛΕΙΟ ΙΩΑΝΝΙΝΩΝ	498	298	28	140	20	17	12	23	41
0235	4ο ΔΗΜΟΤΙΚΟ ΣΧΟΛΕΙΟ ΙΩΑΝΝΙΝΩΝ	498	294	18	121	35	19	9	26	48
0236	4ο ΔΗΜΟΤΙΚΟ ΣΧΟΛΕΙΟ ΙΩΑΝΝΙΝΩΝ	491	313	17	142	22	23	9	35	47
0237	5ο ΓΥΜΝΑΣΙΟ ΙΩΑΝΝΙΝΩΝ	504	301	25	158	15	24	4	20	45
0238	5ο ΓΥΜΝΑΣΙΟ ΙΩΑΝΝΙΝΩΝ	495	289	30	118	21	20	7	27	47
0239	5ο ΓΥΜΝΑΣΙΟ ΙΩΑΝΝΙΝΩΝ	497	330	38	142	20	29	6	29	57
0240	5ο ΓΥΜΝΑΣΙΟ ΙΩΑΝΝΙΝΩΝ	495	283	28	122	21	23	7	22	43
0241	5ο ΓΥΜΝΑΣΙΟ ΙΩΑΝΝΙΝΩΝ	508	298	19	143	35	14	5	19	45
0242	5ο ΓΥΜΝΑΣΙΟ ΙΩΑΝΝΙΝΩΝ	420	263	20	92	20	29	7	24	57
0243	4ο ΛΥΚΕΙΟ ΙΩΑΝΝΙΝΩΝ	514	266	26	117	22	30	1	15	46
0244	4ο ΛΥΚΕΙΟ ΙΩΑΝΝΙΝΩΝ	516	288	16	136	17	18	4	35	48
0245	4ο ΛΥΚΕΙΟ ΙΩΑΝΝΙΝΩΝ	509	265	19	136	25	23	3	15	31
0246	4ο ΛΥΚΕΙΟ ΙΩΑΝΝΙΝΩΝ	518	293	20	137	20	27	11	23	36
0247	4ο ΛΥΚΕΙΟ ΙΩΑΝΝΙΝΩΝ	507	279	20	125	24	26	9	22	33
0248	4ο ΛΥΚΕΙΟ ΙΩΑΝΝΙΝΩΝ	511	262	42	112	19	18	7	20	29
0249	1ο ΓΥΜΝΑΣΙΟ ΙΩΑΝΝΙΝΩΝ	510	276	17	123	27	25	8	21	44
0250	1ο ΓΥΜΝΑΣΙΟ ΙΩΑΝΝΙΝΩΝ	506	259	20	140	20	8	4	19	28
0251	1ο ΓΥΜΝΑΣΙΟ ΙΩΑΝΝΙΝΩΝ	521	272	25	120	32	14	8	13	42
0252	1ο ΓΥΜΝΑΣΙΟ ΙΩΑΝΝΙΝΩΝ	511	247	21	107	14	17	15	20	37
0253	1ο ΓΥΜΝΑΣΙΟ ΙΩΑΝΝΙΝΩΝ	500	256	29	115	17	19	4	26	30
0254	2ο ΛΥΚΕΙΟ ΙΩΑΝΝΙΝΩΝ	499	303	32	136	29	25	5	20	46
0255	2ο ΛΥΚΕΙΟ ΙΩΑΝΝΙΝΩΝ	514	284	19	122	24	21	12	24	44
0256	2ο ΛΥΚΕΙΟ ΙΩΑΝΝΙΝΩΝ	517	268	20	123	20	23	6	15	48
0257	2ο ΛΥΚΕΙΟ ΙΩΑΝΝΙΝΩΝ	513	281	21	118	22	36	11	18	41
0258	2ο ΛΥΚΕΙΟ ΙΩΑΝΝΙΝΩΝ	507	259	25	125	15	17	4	23	25
0259	2ο ΛΥΚΕΙΟ ΙΩΑΝΝΙΝΩΝ	492	243	11	109	12	24	7	23	41
0260	ΛΥΚΕΙΟ ΖΩΣΙΜΑΙΑΣ ΣΧΟΛΗΣ ΙΩΑΝΝΙΝΩΝ	491	271	22	127	27	16	2	19	41
0261	ΛΥΚΕΙΟ ΖΩΣΙΜΑΙΑΣ ΣΧΟΛΗΣ ΙΩΑΝΝΙΝΩΝ	513	304	35	122	33	25	7	20	44
0262	ΛΥΚΕΙΟ ΖΩΣΙΜΑΙΑΣ ΣΧΟΛΗΣ ΙΩΑΝΝΙΝΩΝ	498	299	24	125	27	21	13	26	47
0263	ΛΥΚΕΙΟ ΖΩΣΙΜΑΙΑΣ ΣΧΟΛΗΣ ΙΩΑΝΝΙΝΩΝ	498	252	15	109	23	24	3	23	42
0264	ΛΥΚΕΙΟ ΖΩΣΙΜΑΙΑΣ ΣΧΟΛΗΣ ΙΩΑΝΝΙΝΩΝ	490	267	18	121	16	21	3	30	40
0265	11ο ΔΗΜΟΤΙΚΟ ΣΧΟΛΕΙΟ ΙΩΑΝΝΙΝΩΝ	516	291	21	120	18	33	8	27	45
0266	11ο ΔΗΜΟΤΙΚΟ ΣΧΟΛΕΙΟ ΙΩΑΝΝΙΝΩΝ	511	285	32	130	17	21	13	22	35
0267	11ο ΔΗΜΟΤΙΚΟ ΣΧΟΛΕΙΟ ΙΩΑΝΝΙΝΩΝ	475	261	22	107	18	32	5	19	42
0268	11ο ΔΗΜΟΤΙΚΟ ΣΧΟΛΕΙΟ ΙΩΑΝΝΙΝΩΝ	482	265	30	92	14	27	6	26	50
0269	11ο ΔΗΜΟΤΙΚΟ ΣΧΟΛΕΙΟ ΙΩΑΝΝΙΝΩΝ	485	235	24	102	20	21	5	21	32
0270	5ο ΔΗΜΟΤΙΚΟ ΣΧΟΛΕΙΟ ΙΩΑΝΝΙΝΩΝ	487	259	15	115	32	9	8	29	35
0271	5ο ΔΗΜΟΤΙΚΟ ΣΧΟΛΕΙΟ ΙΩΑΝΝΙΝΩΝ	493	261	14	131	18	15	8	30	33
0272	5ο ΔΗΜΟΤΙΚΟ ΣΧΟΛΕΙΟ ΙΩΑΝΝΙΝΩΝ	492	248	32	98	23	16	4	23	32
0273	10ο ΔΗΜΟΤΙΚΟ ΣΧΟΛΕΙΟ ΙΩΑΝΝΙΝΩΝ	490	273	33	134	19	12	11	21	27
0274	10ο ΔΗΜΟΤΙΚΟ ΣΧΟΛΕΙΟ ΙΩΑΝΝΙΝΩΝ	496	259	27	117	24	20	3	19	37
0275	10ο ΔΗΜΟΤΙΚΟ ΣΧΟΛΕΙΟ ΙΩΑΝΝΙΝΩΝ	484	273	25	136	15	24	2	24	40
0276	10ο ΔΗΜΟΤΙΚΟ ΣΧΟΛΕΙΟ ΙΩΑΝΝΙΝΩΝ	494	273	26	119	14	20	4	27	41
0277	10ο ΔΗΜΟΤΙΚΟ ΣΧΟΛΕΙΟ ΙΩΑΝΝΙΝΩΝ	488	321	22	127	34	26	5	30	57
0278	3ο ΛΥΚΕΙΟ ΙΩΑΝΝΙΝΩΝ	513	309	29	126	24	30	15	36	31
0279	3ο ΛΥΚΕΙΟ ΙΩΑΝΝΙΝΩΝ	486	244	20	104	22	20	5	23	36

ΑΡ. Ε.Τ.	ΟΝΟΜΑΣΙΑ ΕΚΛΟΓΙΚΟΥ ΤΜΗΜΑΤΟΣ	ΕΓΓΕΓΡΑΜΜΕΝΟΙ	ΨΗΦΙΣΑΝ	01 ΟΡΙΖΟΝΤΕΣ ΗΠΕΙΡΟΥ	02 ΑΞΙΟΒΙΩΤΗ ΑΝΑΠΤΥΞΗ ΗΠΕΙΡΟΥ	03 ΛΑΪΚΗ ΣΥΣΠΕΙΡΩΣΗ ΗΠΕΙΡΟΥ	04 ΦΟΩΣ	05 ΑΡΙΣΤΕΡΗ ΠΑΡΕΜ- ΒΑΣΗ ΣΤΗΝ ΗΠΕΙΡΟ ΑΓΩΝΙΣΤΙΚΟ ΜΕΤΩΠΟ	06 ΗΠΕΙΡΟΣ ΟΛΩΝ ΤΟΠΟΣ ΝΑ ΖΕΙΣ	07 ΚΟΙΝΟ ΤΩΝ ΗΠΕΙΡΩΤΩΝ
0280	3ο ΛΥΚΕΙΟ ΙΩΑΝΝΙΝΩΝ	501	300	25	152	24	16	3	24	36
0281	3ο ΛΥΚΕΙΟ ΙΩΑΝΝΙΝΩΝ	504	316	26	145	18	26	8	31	40
0282	3ο ΛΥΚΕΙΟ ΙΩΑΝΝΙΝΩΝ	500	287	17	140	16	23	3	24	43
0283	3ο ΛΥΚΕΙΟ ΙΩΑΝΝΙΝΩΝ	491	263	23	136	24	14	1	17	36
0284	3ο ΛΥΚΕΙΟ ΙΩΑΝΝΙΝΩΝ	509	291	18	121	32	17	4	23	59
0285	3ο ΛΥΚΕΙΟ ΙΩΑΝΝΙΝΩΝ	461	282	17	148	19	14	14	27	33
0286	7ο ΔΗΜΟΤΙΚΟ ΣΧΟΛΕΙΟ ΙΩΑΝΝΙΝΩΝ	465	292	18	126	29	17	13	31	41
0287	7ο ΔΗΜΟΤΙΚΟ ΣΧΟΛΕΙΟ ΙΩΑΝΝΙΝΩΝ	490	314	22	133	24	39	8	20	49
0288	7ο ΔΗΜΟΤΙΚΟ ΣΧΟΛΕΙΟ ΙΩΑΝΝΙΝΩΝ	478	298	24	126	26	21	4	39	45
0289	7ο ΔΗΜΟΤΙΚΟ ΣΧΟΛΕΙΟ ΙΩΑΝΝΙΝΩΝ	490	305	19	112	26	30	5	28	65
0290	7ο ΔΗΜΟΤΙΚΟ ΣΧΟΛΕΙΟ ΙΩΑΝΝΙΝΩΝ	473	258	24	87	30	21	8	55	27
0291	7ο ΔΗΜΟΤΙΚΟ ΣΧΟΛΕΙΟ ΙΩΑΝΝΙΝΩΝ	477	271	29	97	22	18	5	37	45
0292	27ο ΔΗΜΟΤΙΚΟ ΣΧΟΛΕΙΟ ΙΩΑΝΝΙΝΩΝ	464	264	9	116	25	23	2	36	35
0293	27ο ΔΗΜΟΤΙΚΟ ΣΧΟΛΕΙΟ ΙΩΑΝΝΙΝΩΝ	477	274	23	116	16	21	9	34	37
0294	27ο ΔΗΜΟΤΙΚΟ ΣΧΟΛΕΙΟ ΙΩΑΝΝΙΝΩΝ	457	280	28	123	24	21	6	28	39
0295	27ο ΔΗΜΟΤΙΚΟ ΣΧΟΛΕΙΟ ΙΩΑΝΝΙΝΩΝ	475	289	36	98	31	23	8	37	45
0296	27ο ΔΗΜΟΤΙΚΟ ΣΧΟΛΕΙΟ ΙΩΑΝΝΙΝΩΝ	477	253	15	99	26	19	5	17	51
0297	27ο ΔΗΜΟΤΙΚΟ ΣΧΟΛΕΙΟ ΙΩΑΝΝΙΝΩΝ	473	277	18	115	25	32	4	25	41
0298	27ο ΔΗΜΟΤΙΚΟ ΣΧΟΛΕΙΟ ΙΩΑΝΝΙΝΩΝ	469	258	34	105	16	22	7	20	34
0299	26ο ΔΗΜΟΤΙΚΟ ΣΧΟΛΕΙΟ ΙΩΑΝΝΙΝΩΝ	477	272	17	118	25	16	6	34	38
0300	26ο ΔΗΜΟΤΙΚΟ ΣΧΟΛΕΙΟ ΙΩΑΝΝΙΝΩΝ	491	277	23	100	29	24	13	30	50
0301	26ο ΔΗΜΟΤΙΚΟ ΣΧΟΛΕΙΟ ΙΩΑΝΝΙΝΩΝ	485	287	23	104	22	28	10	31	57
0302	7ο ΓΥΜΝΑΣΙΟ ΙΩΑΝΝΙΝΩΝ	486	257	25	120	15	22	4	34	24
0303	7ο ΓΥΜΝΑΣΙΟ ΙΩΑΝΝΙΝΩΝ	462	280	14	121	18	25	11	31	45
0304	21ο ΔΗΜΟΤΙΚΟ ΣΧΟΛΕΙΟ ΙΩΑΝΝΙΝΩΝ	512	222	17	97	27	24	3	26	27
0305	21ο ΔΗΜΟΤΙΚΟ ΣΧΟΛΕΙΟ ΙΩΑΝΝΙΝΩΝ	505	210	19	81	34	10	5	18	29
0306	21ο ΔΗΜΟΤΙΚΟ ΣΧΟΛΕΙΟ ΙΩΑΝΝΙΝΩΝ	521	207	18	85	21	16	3	25	27
0307	3ο ΕΠΑΛ	504	222	16	96	28	17	7	23	30
0308	3ο ΕΠΑΛ	517	210	10	80	15	20	11	23	43
0309	3ο ΕΠΑΛ	517	218	21	72	17	28	4	26	31
0310	3ο ΕΠΑΛ	514	217	12	100	18	20	5	32	22
0311	3ο ΕΠΑΛ	513	200	8	96	12	16	2	29	31
0312	3ο ΕΠΑΛ	502	198	20	86	18	11	3	19	33
0313	10ο ΔΗΜΟΤΙΚΟ ΣΧΟΛΕΙΟ ΙΩΑΝΝΙΝΩΝ	102	91	11	47	4	4	2	11	6
0314	ΔΗΜΟΤΙΚΟ ΣΧΟΛΕΙΟ ΜΑΡΜΑΡΩΝ	520	349	50	123	37	15	11	56	39
0315	ΔΗΜΟΤΙΚΟ ΣΧΟΛΕΙΟ ΜΑΡΜΑΡΩΝ	501	332	38	167	27	23	6	13	37
0316	ΔΗΜΟΤΙΚΟ ΣΧΟΛΕΙΟ ΜΑΡΜΑΡΩΝ	477	279	40	117	25	18	6	28	31
0317	3ο ΔΗΜΟΤΙΚΟ ΣΧΟΛΕΙΟ ΜΑΡΜΑΡΩΝ	418	305	31	114	25	24	13	19	54
0318	3ο ΔΗΜΟΤΙΚΟ ΣΧΟΛΕΙΟ ΜΑΡΜΑΡΩΝ	440	325	18	135	33	25	10	24	60
0319	24ο ΔΗΜΟΤΙΚΟ ΣΧΟΛΕΙΟ	136	94	21	35	4	3	0	11	14
0320	ΔΗΜΟΤΙΚΟ ΣΧΟΛΕΙΟ ΝΕΟΧΩΡΟΠΟΥΛΟΥ	528	370	50	150	22	42	4	32	56
0321	ΔΗΜΟΤΙΚΟ ΣΧΟΛΕΙΟ ΝΕΟΧΩΡΟΠΟΥΛΟΥ	488	331	35	139	17	38	4	33	41
0322	ΓΥΜΝΑΣΙΟ ΣΤΑΥΡΑΚΙΟΥ	418	275	29	119	24	21	4	31	40
0323	ΓΥΜΝΑΣΙΟ ΣΤΑΥΡΑΚΙΟΥ	451	277	25	112	23	19	1	30	49
0324	ΓΥΜΝΑΣΙΟ ΣΤΑΥΡΑΚΙΟΥ	496	352	26	126	24	33	10	43	70
0325	ΠΝΕΥΜΑΤΙΚΟ ΚΕΝΤΡΟ ΑΜΠΕΛΕΙΑΣ	431	285	13	120	21	20	1	55	38
0326	ΔΗΜΟΤΙΚΟ ΣΧΟΛΕΙΟ ΑΣΒΕΣΤΟΧΩΡΙΟΥ	430	308	59	130	26	12	2	33	33
0327	ΔΗΜΟΤΙΚΟ ΣΧΟΛΕΙΟ ΚΟΝΤΣΙΚΑΣ	458	303	30	94	32	14	7	55	64

ΑΡ. Ε.Τ.	ΟΝΟΜΑΣΙΑ ΕΚΛΟΓΙΚΟΥ ΤΜΗΜΑΤΟΣ	ΕΓΓΕΓΡΑΜΜΕΝΟΙ	ΨΗΦΙΣΑΝ	01 ΟΡΙΖΟΝΤΕΣ ΗΠΕΙΡΟΥ	02 ΑΞΙΟΒΙΟΤΗ ΑΝΑΠΤΥΞΗ ΗΠΕΙΡΟΥ	03 ΛΑΪΚΗ ΣΥΣΠΕΙΡΩΣΗ ΗΠΕΙΡΟΥ	04 ΦΩΣ	05 ΑΡΙΣΤΕΡΗ ΠΑΡΕΜ- ΒΑΣΗ ΣΤΗΝ ΗΠΕΙΡΟ ΑΓΩΝΙΣΤΙΚΟ ΜΕΤΩΠΟ	06 ΗΠΕΙΡΟΣ ΟΛΩΝ ΤΟΠΩΝ ΝΑ ΖΕΙΣ	07 ΚΟΙΝΟ ΤΩΝ ΗΠΕΙΡΩΤΩΝ
0328	ΚΟΙΝΟΤΙΚΟ ΓΡΑΦΕΙΟ ΚΟΣΜΗΡΑΣ	377	252	14	97	16	7	6	12	89
0329	ΚΟΙΝΟΤΙΚΟ ΓΡΑΦΕΙΟ ΚΟΣΜΗΡΑΣ	371	267	14	91	9	15	9	15	98
0330	ΔΗΜΟΤΙΚΟ ΣΧΟΛΕΙΟ ΜΑΝΟΛΙΑΣΑΣ	377	206	8	94	24	6	1	14	40
0331	ΚΟΙΝΟΤΙΚΟ ΓΡΑΦΕΙΟ ΜΠΙΖΑΝΙΟΥ	436	292	11	140	16	19	5	52	37
0332	ΓΥΜΝΑΣΙΟ ΠΕΔΙΝΗΣ	393	289	8	126	20	24	2	50	42
0333	ΓΥΜΝΑΣΙΟ ΠΕΔΙΝΗΣ	400	269	6	115	25	17	3	50	44
0334	ΓΥΜΝΑΣΙΟ ΠΕΔΙΝΗΣ	405	297	14	131	13	28	4	46	48
0335	ΓΥΜΝΑΣΙΟ ΠΕΔΙΝΗΣ	425	299	15	103	14	27	4	86	45
0336	ΝΗΠΙΑΓΩΓΕΙΟ ΝΗΣΟΥ ΙΩΑΝΝΙΝΩΝ	545	360	51	130	45	26	6	45	42
0337	ΔΗΜΟΤΙΚΟ ΣΧΟΛΕΙΟ ΑΝΑΤΟΛΙΚΗΣ	263	144	6	102	7	5	3	9	10
0338	ΠΡΩΗΝ ΚΟΙΝΟΤΙΚΟ ΓΡΑΦΕΙΟ ΒΑΣΙΛΙΚΗΣ	488	347	21	158	30	46	6	28	28
0339	ΔΗΜΟΤΙΚΟ ΣΧΟΛΕΙΟ ΔΑΦΝΟΥΛΑΣ	519	372	33	215	11	10	3	65	14
0340	ΔΗΜΟΤΙΚΟ ΣΧΟΛΕΙΟ ΔΡΟΣΟΧΩΡΙΟΥ	395	261	16	109	21	14	5	45	32
0341	ΔΗΜΟΤΙΚΟ ΣΧΟΛΕΙΟ ΔΡΟΣΟΧΩΡΙΟΥ	410	291	17	157	14	18	2	39	24
0342	ΔΗΜΟΤΙΚΟ ΣΧΟΛΕΙΟ ΗΛΙΟΚΑΛΗΣ	478	334	13	230	15	0	2	28	18
0343	ΔΗΜΟΤΙΚΟ ΣΧΟΛΕΙΟ ΚΑΣΤΡΙΤΣΑΣ	324	232	13	151	14	3	4	17	9
0344	ΔΗΜΟΤΙΚΟ ΣΧΟΛΕΙΟ ΚΑΣΤΡΙΤΣΑΣ	358	240	14	138	22	13	3	16	16
0345	ΔΗΜΟΤΙΚΟ ΣΧΟΛΕΙΟ ΚΑΤΣΙΚΑ	434	280	15	139	25	24	8	20	37
0346	ΔΗΜΟΤΙΚΟ ΣΧΟΛΕΙΟ ΚΑΤΣΙΚΑ	411	284	12	156	27	19	3	30	19
0347	ΔΗΜΟΤΙΚΟ ΣΧΟΛΕΙΟ ΚΑΤΣΙΚΑ	432	316	21	148	31	7	2	46	40
0348	ΔΗΜΟΤΙΚΟ ΣΧΟΛΕΙΟ ΚΑΤΣΙΚΑ	433	297	14	147	26	13	5	42	30
0349	ΔΗΜΟΤΙΚΟ ΣΧΟΛΕΙΟ ΚΑΤΣΙΚΑ	438	272	21	136	26	15	3	19	31
0350	ΔΗΜΟΤΙΚΟ ΣΧΟΛΕΙΟ ΚΑΤΣΙΚΑ	496	292	22	103	35	17	8	33	40
0351	ΓΥΜΝΑΣΙΟ ΚΟΥΤΣΕΛΙΟΥ	396	268	9	141	19	22	0	33	29
0352	ΓΥΜΝΑΣΙΟ ΚΟΥΤΣΕΛΙΟΥ	398	280	11	130	18	25	3	41	27
0353	ΓΥΜΝΑΣΙΟ ΚΟΥΤΣΕΛΙΟΥ	420	252	13	115	13	22	3	30	35
0354	ΔΗΜΟΤΙΚΟ ΣΧΟΛΕΙΟ ΣΥΝ/ΣΜΟΥ ΓΟΡΙΤΣΑΣ ΚΟΥΤΣΕΛΙΟΥ	286	210	7	118	11	4	7	29	22
0355	ΔΗΜΟΤΙΚΟ ΣΧΟΛΕΙΟ ΚΡΑΨΗΣ	270	124	6	79	6	20	1	2	3
0356	ΔΗΜΟΤΙΚΟ ΣΧΟΛΕΙΟ ΛΟΓΓΑΔΩΝ	435	286	10	138	2	56	2	47	13
0357	ΔΗΜΟΤΙΚΟ ΣΧΟΛΕΙΟ ΛΟΓΓΑΔΩΝ	437	286	10	120	10	61	5	51	12
0358	ΔΗΜΟΤΙΚΟ ΣΧΟΛΕΙΟ ΜΟΥΖΑΚΑΙΩΝ	471	339	25	167	18	7	2	58	40
0359	ΔΗΜΟΤΙΚΟ ΣΧΟΛΕΙΟ ΠΛΑΤΑΝΙΑΣ	276	189	5	114	7	1	0	24	25
0360	ΔΗΜΟΤΙΚΟ ΣΧΟΛΕΙΟ ΠΛΑΤΑΝΙΑΣ	293	220	10	135	12	5	4	20	22
0361	ΔΗΜΟΤΙΚΟ ΣΧΟΛΕΙΟ ΠΛΑΤΑΝΙΑΣ ΣΥΝ/ΣΜΟΣ ΚΑΡΑΔΗΜΑ	224	167	22	92	7	2	1	4	19
0362	ΔΗΜΟΤΙΚΟ ΣΧΟΛΕΙΟ ΠΛΑΤΑΝΟΥ	224	183	17	82	22	6	3	37	2
0363	ΠΝΕΥΜΑΤΙΚΟ ΚΕΝΤΡΟ ΧΑΡΟΚΟΠΙΟΥ	528	410	25	218	55	21	6	46	27
0364	ΔΗΜΟΤΙΚΟ ΣΧΟΛΕΙΟ ΑΜΦΙΘΕΑΣ	503	370	24	162	18	29	0	89	37
0365	ΔΗΜΟΤΙΚΟ ΣΧΟΛΕΙΟ ΚΡΑΝΟΥΛΑΣ	296	226	11	111	20	9	3	47	11
0366	ΔΗΜΟΤΙΚΟ ΣΧΟΛΕΙΟ ΚΡΑΝΟΥΛΑΣ	318	231	13	105	11	17	0	51	9
0367	ΔΗΜΟΤΙΚΟ ΣΧΟΛΕΙΟ ΚΡΥΑΣ	373	238	12	111	31	13	5	37	11
0368	ΔΗΜΟΤΙΚΟ ΣΧΟΛΕΙΟ ΚΡΥΑΣ	366	270	13	96	48	11	8	54	23
0369	ΠΝΕΥΜΑΤΙΚΟ ΚΕΝΤΡΟ ΚΡΥΟΒΡΥΣΗΣ	296	156	6	91	0	11	3	18	19
0370	ΠΝΕΥΜΑΤΙΚΟ ΚΕΝΤΡΟ ΛΙΓΚΙΑΔΩΝ	293	190	11	77	11	8	6	52	16
0371	ΔΗΜΟΤΙΚΟ ΣΧΟΛΕΙΟ ΜΑΖΙΑΣ	404	266	13	136	12	17	2	51	19
0372	ΔΗΜΟΤΙΚΟ ΣΧΟΛΕΙΟ ΠΕΡΑΜΑΤΟΣ	455	276	18	105	21	27	2	49	31
0373	ΔΗΜΟΤΙΚΟ ΣΧΟΛΕΙΟ ΠΕΡΑΜΑΤΟΣ	440	269	16	110	42	23	1	35	24
0374	ΔΗΜΟΤΙΚΟ ΣΧΟΛΕΙΟ ΠΕΡΑΜΑΤΟΣ	440	272	14	103	36	14	0	48	34
0375	ΔΗΜΟΤΙΚΟ ΣΧΟΛΕΙΟ ΠΕΡΑΜΑΤΟΣ	418	235	18	82	50	7	3	22	35



ΑΡ. Ε.Τ.	ΟΝΟΜΑΣΙΑ ΕΚΛΟΓΙΚΟΥ ΤΜΗΜΑΤΟΣ	ΕΓΓΕΓΡΑΜΜΕΝΟΙ	ΨΗΦΙΣΑΝ	01 ΟΡΙΖΟΝΤΕΣ ΗΠΕΙΡΟΥ	02 ΑΞΙΟΒΙΩΤΗ ΑΝΑΠΤΥΞΗ ΗΠΕΙΡΟΥ	03 ΛΑΪΚΗ ΣΥΣΠΕΙΡΩΣΗ ΗΠΕΙΡΟΥ	04 ΦΟΩΣ	05 ΑΡΙΣΤΕΡΗ ΠΑΡΕΜ- ΒΑΣΗ ΣΤΗΝ ΗΠΕΙΡΟ ΑΓΩΝΙΣΤΙΚΟ ΜΕΤΩΠΟ	06 ΗΠΕΙΡΟΣ ΟΛΩΝ ΤΟΠΟΣ ΝΑ ΖΕΙΣ	07 ΚΟΙΝΟ ΤΩΝ ΗΠΕΙΡΩΤΩΝ
0376	ΔΗΜΟΤΙΚΟ ΣΧΟΛΕΙΟ ΠΕΡΙΒΛΕΠΤΟΥ	496	339	12	225	10	19	10	27	18
0377	ΠΝΕΥΜΑΤΙΚΟ ΚΕΝΤΡΟ ΚΡΥΟΒΡΥΣΗΣ	19	17	1	13	0	0	0	1	2
0378	ΠΡΩΗΝ ΚΟΙΝΟΤΙΚΟ ΓΡΑΦΕΙΟ ΑΕΤΟΜΗΛΙΤΣΑΣ	257	152	2	100	18	1	5	15	8
0379	ΔΗΜΟΤΙΚΟ ΣΧΟΛΕΙΟ ΔΙΣΤΡΑΤΟΥ	595	315	18	212	27	24	3	11	9
0380	ΓΥΜΝΑΣΙΟ ΚΟΝΙΤΣΑΣ	464	259	20	134	11	7	0	13	60
0381	ΓΥΜΝΑΣΙΟ ΚΟΝΙΤΣΑΣ	456	258	28	133	11	3	6	10	50
0382	ΓΥΜΝΑΣΙΟ ΚΟΝΙΤΣΑΣ	475	268	19	144	12	10	0	15	53
0383	ΓΥΜΝΑΣΙΟ ΚΟΝΙΤΣΑΣ	474	255	25	136	7	11	2	10	52
0384	ΓΥΜΝΑΣΙΟ ΚΟΝΙΤΣΑΣ	474	245	24	127	9	5	3	19	46
0385	ΓΥΜΝΑΣΙΟ ΚΟΝΙΤΣΑΣ	407	237	15	119	8	4	2	9	71
0386	ΑΓΡΟΤΙΚΟ ΙΑΤΡΕΙΟ ΑΓΙΑΣ ΒΑΡΒΑΡΑΣ	110	39	0	36	0	0	0	1	1
0387	ΔΗΜΟΤΙΚΟ ΣΧΟΛΕΙΟ ΑΓΙΑΣ ΠΑΡΑΣΚΕΥΗΣ	626	214	8	151	13	4	6	13	12
0388	ΔΗΜΟΤΙΚΟ ΣΧΟΛΕΙΟ ΑΕΤΟΠΕΤΡΑΣ	310	111	3	79	6	4	0	9	7
0389	ΔΗΜΟΤΙΚΟ ΣΧΟΛΕΙΟ ΑΗΔΟΝΟΧΩΡΙΟΥ	210	87	3	53	7	11	0	3	5
0390	ΔΗΜΟΤΙΚΟ ΣΧΟΛΕΙΟ ΑΜΑΡΑΝΤΟΥ	273	96	4	72	0	1	1	5	7
0391	ΔΗΜΟΤΙΚΟ ΣΧΟΛΕΙΟ ΑΡΜΑΤΩΝ	123	54	6	36	0	0	0	3	7
0392	ΚΕΝΤΡΟ ΝΕΟΤΗΤΑΣ ΜΟΛΙΣΤΑΣ	124	41	0	36	0	0	0	0	4
0393	ΔΗΜΟΤΙΚΟ ΣΧΟΛΕΙΟ ΕΛΕΥΘΕΡΟΥ	204	133	11	63	3	9	1	18	24
0394	ΠΑΛΑΙΟ ΔΗΜΟΤΙΚΟ ΣΧΟΛΕΙΟ ΕΞΟΧΗΣ	136	59	4	30	2	1	0	7	11
0395	ΔΗΜΟΤΙΚΟ ΣΧΟΛΕΙΟ ΗΛΙΟΡΡΑΧΗΣ	201	110	4	81	7	3	3	6	5
0396	ΔΗΜΟΤΙΚΟ ΣΧΟΛΕΙΟ ΚΑΒΑΣΙΛΩΝ	108	52	4	23	4	3	1	6	10
0397	ΚΟΙΝΟΤΙΚΟ ΚΑΤΑΣΤΗΜΑ ΚΑΛΛΙΘΕΑΣ	242	136	8	65	7	4	0	35	11
0398	ΠΝΕΥΜΑΤΙΚΟ ΚΕΝΤΡΟ ΚΛΕΙΔΩΝΙΑΣ	258	151	6	99	2	3	1	11	22
0399	ΑΙΘΟΥΣΑ ΠΝΕΥΜΑΤΙΚΟΥ ΚΕΝΤΡΟΥ ΜΑΖΙΟΥ	320	172	8	110	10	2	1	11	23
0400	ΔΗΜΟΤΙΚΟ ΣΧΟΛΕΙΟ ΜΕΛΙΣΣΟΠΕΤΡΑΣ	217	114	6	76	2	1	0	10	15
0401	ΚΕΝΤΡΟ ΝΕΟΤΗΤΑΣ ΜΟΛΙΣΤΑΣ	81	27	2	18	3	1	0	0	2
0402	ΚΟΙΝΟΤΙΚΗ ΑΙΘΟΥΣΑ ΜΟΛΥΒΔΟΣΚΕΠΑΣΤΟΥ	151	55	3	32	1	10	0	0	7
0403	ΚΕΝΤΡΟ ΝΕΟΤΗΤΑΣ ΜΟΛΙΣΤΑΣ	69	35	2	28	2	2	0	0	0
0404	ΔΗΜΟΤΙΚΟ ΣΧΟΛΕΙΟ ΝΙΚΑΝΟΡΑΣ	112	48	6	26	1	5	0	2	8
0405	ΝΗΠΙΑΓΩΓΕΙΟ ΠΑΔΩΝ	106	33	0	32	1	0	0	0	0
0406	ΠΡΩΗΝ ΚΟΙΝΟΤΙΚΟ ΚΑΤΑΣΤΗΜΑ ΠΑΛΑΙΟΣΕΛΛΙΟΥ	178	86	7	54	1	5	0	13	3
0407	ΚΤΙΡΙΟ ΠΟΛΙΤΙΣΤΙΚΟΥ ΣΥΛΛΟΓΟΥ ΠΗΓΗΣ	279	140	44	60	7	0	0	11	15
0408	ΔΗΜΟΤΙΚΟ ΣΧΟΛΕΙΟ ΠΟΥΡΝΙΑΣ	192	69	9	40	3	8	1	3	1
0409	ΔΗΜΟΤΙΚΟ ΣΧΟΛΕΙΟ ΠΥΡΓΟΥ	166	38	5	19	6	1	0	0	4
0410	ΔΗΜΟΤΙΚΟ ΣΧΟΛΕΙΟ ΑΣΗΜΟΧΩΡΙΟΥ	187	59	3	30	6	14	0	1	3
0411	ΑΙΘΟΥΣΑ Ν. ΜΠΑΡΚΗ	223	57	1	16	3	1	0	3	33
0412	ΔΗΜΟΤΙΚΟ ΣΧΟΛΕΙΟ ΓΟΡΓΟΠΟΤΑΜΟΥ	154	37	0	27	1	0	0	1	6
0413	ΠΡΩΗΝ ΚΟΙΝΟΤΙΚΟ ΓΡΑΦΕΙΟ ΔΡΟΣΟΠΗΓΗΣ	475	136	4	51	36	3	0	12	27
0414	ΔΗΜΟΤΙΚΟ ΣΧΟΛΕΙΟ ΚΑΣΤΑΝΙΑΝΗΣ (ΚΑΣΤΑΝΕΑΣ)	259	84	3	44	17	5	0	3	9
0415	ΔΗΜΟΤΙΚΟ ΣΧΟΛΕΙΟ ΚΕΦΑΛΟΧΩΡΙΟΥ	420	184	8	67	69	1	0	13	17
0416	ΔΗΜΟΤΙΚΟ ΣΧΟΛΕΙΟ ΛΑΓΚΑΔΑΣ	240	115	10	60	19	1	2	14	2
0417	ΠΡΩΗΝ ΚΟΙΝΟΤΙΚΟ ΓΡΑΦΕΙΟ ΟΞΥΑΣ	116	52	3	26	15	1	0	0	6
0418	ΑΙΘΟΥΣΑ ΠΟΛΙΤΙΣΤΙΚΟΥ ΚΕΝΤΡΟΥ ΠΛΑΓΙΑΣ	393	77	1	46	20	0	1	4	3
0419	ΔΗΜΟΤΙΚΟ ΣΧΟΛΕΙΟ ΠΛΗΚΑΤΙΟΥ	288	124	16	63	17	2	1	10	10
0420	ΔΗΜΟΤΙΚΟ ΚΑΤΑΣΤΗΜΑ ΠΥΡΣΟΓΙΑΝΝΗΣ	349	124	6	59	22	4	1	6	22
0421	ΠΑΛΑΙΟ ΔΗΜΟΤΙΚΟ ΣΧΟΛΕΙΟ ΧΙΟΝΑΔΩΝ	99	33	0	18	5	1	0	1	5
0422	ΠΡΩΗΝ ΔΗΜΟΤΙΚΟ ΣΧΟΛΕΙΟ ΦΟΥΡΚΑΣ	247	109	1	88	7	4	2	3	2
0423	ΠΡΩΗΝ ΔΗΜΟΤΙΚΟ ΣΧΟΛΕΙΟ ΜΕΓΑΛΗΣ ΓΟΤΙΣΤΑΣ	435	256	6	143	12	18	4	23	28



ΑΡ. Ε.Τ.	ΟΝΟΜΑΣΙΑ ΕΚΛΟΓΙΚΟΥ ΤΜΗΜΑΤΟΣ	ΕΓΓΕΓΡΑΜΜΕΝΟΙ	ΨΗΦΙΣΑΝ	01 ΟΡΙΖΟΝΤΕΣ ΗΠΕΙΡΟΥ	02 ΑΞΙΟΒΙΩΤΗ ΑΝΑΠΤΥΞΗ ΗΠΕΙΡΟΥ	03 ΛΑΪΚΗ ΣΥΣΠΕΙΡΩΣΗ ΗΠΕΙΡΟΥ	04 ΦΟΣ	05 ΑΡΙΣΤΕΡΗ ΠΑΡΕΜ- ΒΑΣΗ ΣΤΗΝ ΗΠΕΙΡΟ ΑΓΩΝΙΣΤΙΚΟ ΜΕΤΩΠΟ	06 ΗΠΕΙΡΟΣ ΟΛΩΝ ΤΟΠΟΣ ΝΑ ΖΕΪΣ	07 ΚΟΙΝΟ ΤΩΝ ΗΠΕΙΡΩΤΩΝ
0472	ΠΡΩΗΝ ΚΟΙΝΟΤΙΚΟ ΓΡΑΦΕΙΟ ΩΡΑΙΟΚΑΣΤΡΟΥ	155	28	2	17	3	0	1	2	3
0473	ΠΡΩΗΝ ΚΟΙΝΟΤΙΚΟ ΓΡΑΦΕΙΟ ΑΓΙΑΣ ΜΑΡΙΝΑΣ	240	94	8	67	8	0	2	4	1
0474	ΚΟΙΝΟΤΙΚΟ ΓΡΑΦΕΙΟ ΑΡΓΥΡΟΧΩΡΙΟΥ	108	11	0	5	6	0	0	0	0
0475	ΑΡΡΕΝΑΓΩΓΕΙΟ ΒΗΣΣΑΝΗΣ	385	122	9	63	8	7	0	8	13
0476	ΑΡΡΕΝΑΓΩΓΕΙΟ ΒΗΣΣΑΝΗΣ	389	122	1	79	14	4	2	5	14
0477	ΔΗΜΟΤΙΚΟ ΣΧΟΛΕΙΟ ΔΕΛΒΙΝΑΚΙΟΥ	494	199	12	120	9	17	3	10	14
0478	ΔΗΜΟΤΙΚΟ ΣΧΟΛΕΙΟ ΔΕΛΒΙΝΑΚΙΟΥ	499	207	14	111	29	12	4	5	15
0479	ΠΝΕΥΜΑΤΙΚΟ ΚΕΝΤΡΟ ΚΑΣΤΑΝΙΑΝΗΣ	199	75	1	35	17	10	3	3	3
0480	ΚΟΙΝΟΤΙΚΟ ΚΑΤΑΣΤΗΜΑ ΚΕΡΑΣΟΒΟΥ	58	9	0	4	5	0	0	0	0
0481	ΔΗΜΟΤΙΚΟ ΣΧΟΛΕΙΟ ΚΡΥΟΝΕΡΙΟΥ	159	74	13	48	2	4	0	5	1
0482	ΔΗΜΟΤΙΚΟ ΣΧΟΛΕΙΟ ΚΤΙΣΜΑΤΩΝ	415	117	7	65	4	3	2	13	17
0483	ΠΡΩΗΝ ΚΟΙΝΟΤΙΚΟ ΓΡΑΦΕΙΟ ΖΑΡΑΒΙΝΑΣ	201	58	4	24	7	2	0	16	1
0484	ΠΡΩΗΝ ΚΟΙΝΟΤΙΚΟ ΓΡΑΦΕΙΟ ΜΑΥΡΟΠΟΥΛΟΥ	339	84	19	31	9	2	1	10	6
0485	ΔΗΜΟΤΙΚΟ ΣΧΟΛΕΙΟ ΞΗΡΟΒΑΛΤΟΥ	165	38	3	25	1	0	2	0	7
0486	ΔΗΜΟΤΙΚΟ ΣΧΟΛΕΙΟ ΠΕΡΙΣΤΕΡΙΟΥ	183	40	1	21	6	1	2	0	6
0487	ΔΗΜΟΤΙΚΟ ΣΧΟΛΕΙΟ ΠΟΝΤΙΚΑΤΩΝ	96	21	1	13	0	2	0	5	0
0488	ΠΡΩΗΝ ΚΟΙΝΟΤΙΚΟ ΓΡΑΦΕΙΟ ΣΤΡΑΤΙΝΙΣΤΑΣ	82	28	0	16	2	2	0	3	4
0489	ΔΗΜΟΤΙΚΟ ΣΧΟΛΕΙΟ ΤΕΡΙΑΧΙΟΥ	124	22	3	18	0	0	1	0	0
0490	ΔΗΜΟΤΙΚΟ ΣΧΟΛΕΙΟ ΔΕΛΒΙΝΑΚΙΟΥ	58	10	1	6	1	0	0	2	0
0491	ΔΗΜΟΤΙΚΟ ΣΧΟΛΕΙΟ ΧΑΡΑΥΓΗΣ	290	32	1	27	1	1	0	1	1
0492	ΔΗΜΟΤΙΚΟ ΣΧΟΛΕΙΟ ΑΝΩ ΡΑΒΕΝΙΩΝ	308	111	10	50	9	10	1	12	9
0493	ΔΗΜΟΤΙΚΟ ΣΧΟΛΕΙΟ ΓΕΡΟΠΛΑΤΑΝΟΥ	273	109	7	55	12	4	1	11	17
0494	ΓΥΜΝΑΣΙΟ/ΛΥΚΕΙΟ ΔΟΛΙΑΝΩΝ	369	178	6	96	14	10	3	12	19
0495	ΓΥΜΝΑΣΙΟ/ΛΥΚΕΙΟ ΔΟΛΙΑΝΩΝ	377	193	17	82	30	10	5	7	14
0496	ΔΗΜΟΤΙΚΟ ΣΧΟΛΕΙΟ ΚΑΛΠΑΚΙΟΥ	398	227	13	124	22	11	1	31	19
0497	ΔΗΜΟΤΙΚΟ ΣΧΟΛΕΙΟ ΚΑΛΠΑΚΙΟΥ	379	241	16	119	25	14	6	20	29
0498	ΠΡΩΗΝ ΚΟΙΝΟΤΙΚΟ ΓΡΑΦΕΙΟ ΚΑΤΩ ΡΑΒΕΝΙΩΝ	195	111	6	63	18	2	4	2	11
0499	ΔΗΜΟΤΙΚΟ ΣΧΟΛΕΙΟ ΜΑΥΡΟΒΟΥΝΙΟΥ	56	21	1	8	3	2	0	0	6
0500	ΔΗΜΟΤΙΚΟΣΧΟΛΕΙΟ ΝΕΓΡΑΔΩΝ	206	145	12	66	9	7	1	3	40
0501	ΔΗΜΟΤΙΚΟ ΣΧΟΛΕΙΟ ΧΡΥΣΟΡΡΑΧΗΣ	313	148	12	81	9	4	7	5	20
0502	ΚΟΙΝΟΤΙΚΟ ΓΡΑΦΕΙΟ ΔΙΜΟΚΟΡΙΟΥ	77	51	7	29	5	0	1	3	2
0503	ΚΟΙΝΟΤΙΚΟ ΓΡΑΦΕΙΟ ΛΑΒΔΑΝΗΣ	107	68	6	38	4	0	0	9	11
0504	ΔΗΜΟΤΙΚΟ ΣΧΟΛΕΙΟ ΔΟΛΟΥ	94	39	0	27	3	0	1	8	0
0505	ΔΗΜΟΤΙΚΟ ΣΧΟΛΕΙΟ ΔΡΥΜΑΔΩΝ	112	43	0	22	0	2	1	4	12
0506	ΚΟΙΝΟΤΙΚΟ ΚΑΤΑΣΤΗΜΑ ΠΩΓΩΝΙΑΝΗΣ	336	150	12	111	3	1	2	9	10
0507	ΚΟΙΝΟΤΙΚΟ ΚΑΤΑΣΤΗΜΑ ΣΤΑΥΡΟΣΚΙΑΔΙΟΥ	62	17	1	13	2	0	0	1	0
	Σύνολα	167868	95417	6752	47496	7525	5861	1688	9784	11495

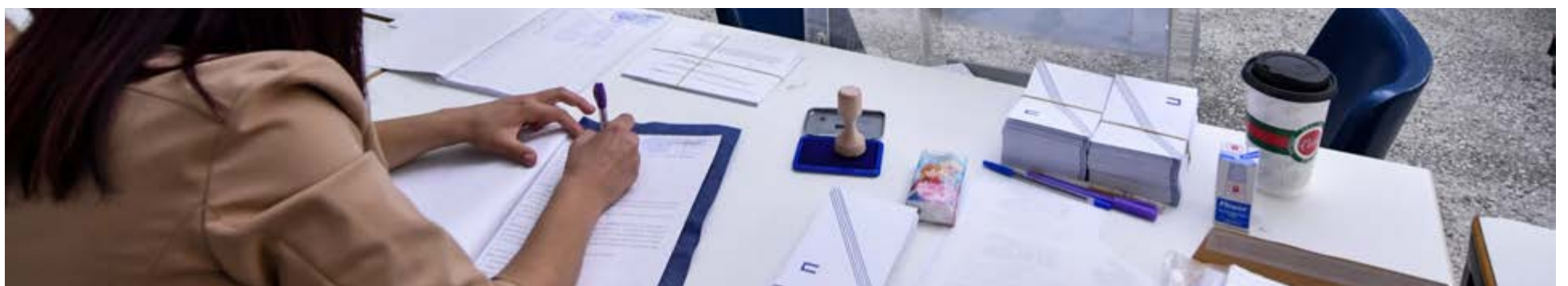



## Αν σας **αρέσει** ο Τύπος Ιωαννίνων, μπορείτε να τον **στηρίξετε**

Ο Τύπος Ιωαννίνων typos-i.gr μπαίνει στα 7 χρόνια ζωής. Το καλοκαίρι του 2023 θα τα κλείσουμε.

Μέχρι σήμερα, οι εργαζόμενοι-ες του Τύπου έχουμε καταφέρει πράγματα που συνήθως χρειάζονται πολύ περισσότερο χρόνο για να γίνουν:

Εδώ μπορείτε να διαβάσετε τις ειδήσεις, γνωρίζοντας ότι θα βρείτε αναλυτικά, έγκυρα στοιχεία, χωρίς «φτηνά κόλπα», με σεβασμό στο αναγνωστικό κοινό, αλλά και σε όσους-ες είναι αποδέκτες της κριτικής.

Οι καιροί είναι δύσκολοι για όλους και όλες. Είναι και για εμάς.

Οι καιροί δεν είναι εύκολοι για ένα ανεξάρτητο μέσο ενημέρωσης, αυτοδιαχειριζόμενο, με κανονικές θέσεις εργασίας, από το οποίο ζούνε -ως μοναδική δουλειά- οι εργαζόμενοι-ες του.

Τι σας αφορούν αυτά; Μπορεί και τίποτα.

Αν όμως νιώθετε ότι σας αφορούν, υπάρχει η δυνατότητα να στηρίξετε τον Τύπο Ιωαννίνων.

Μπορείτε να διαλέξετε κάποια από τις συνδρομές που παρέχονται μέσω της πλατφόρμας Patreon.

Οι συνδρομητές-τριες, μέσω της πλατφόρμας, **έχουν**

**πρόσβαση σε υλικό που δεν κυκλοφορεί στο site ή μπορούν να διαβάζουν πρώτα**, πχ το Εξώφυλλο, εκεί, πριν αυτό κυκλοφορήσει.

Επίσης, **συμμετέχουν αυτόματα σε κληρώσεις για εισιτήρια θεαμάτων** στην πόλη των Ιωαννίνων.

Κάθε **καινούργια συνδρομή, συνοδεύεται από ένα αντίτυπο του βιβλίου «Οι αποστάτες, τα ρέντζελα και οι δήμαρχοι».**

Αν το αποφασίσετε, η διαδικασία είναι απλή: Ακολουθείτε τον σύνδεσμο: [https://www.patreon.com/TyposI?fan\\_landing=true](https://www.patreon.com/TyposI?fan_landing=true)

- Φτιάχνετε έναν λογαριασμό (με τον κλασικό τρόπο, mail-κωδικός)
- Διαλέγετε τη συνδρομή
- Πληρώνετε με κάρτα ή paypal

Κατόπιν, μπορείτε να παρακολουθείτε τη συνδρομή σας (και το αποκλειστικό υλικό, τις προσφορές κ.λπ.), είτε από το λογαριασμό σας στο patreon, είτε από την εφαρμογή του patreon, για κινητά.

Εκτός του patreon, ένας ακόμα τρόπος ενίσχυσης είναι το paypal

Εδώ, μπορείτε να καταθέσετε κάποιο ποσό: [paypal.me/sxhma](https://www.paypal.com/txhma)

**Ακόμα όμως και δεν κάνετε τίποτα από όλα αυτά, και πάλι ευχαριστούμε για όλα.**