



Εξώφυλλο

ISSN: 2944-9391

Η ΨΗΦΙΑΚΗ ΕΦΗΜΕΡΙΔΑ ΤΟΥ ΤΥΠΟΥ ΙΩΑΝΝΙΝΩΝ ▪ ΔΕΥΤΕΡΑ 26 ΙΟΥΝΙΟΥ 2023 ▪ ΤΕΥΧΟΣ #258

ΙΟΥΝΙΟΣ 2023



**ΠΩΣ ΨΗΦΙΣΑΜΕ
ΣΤΟ ΝΟΜΟ ΙΩΑΝΝΙΝΩΝ**

Οι εκλογές της 25ης Ιουνίου επιβεβαίωσαν ουσιαστικά το αποτέλεσμα της 23ης Μαΐου και την παντοδυναμία της ΝΔ, καθώς και την καθίζηση της κεντροαριστεράς ως κοινοβουλευτική αντιπολίτευση.

Ο νομός Ιωαννίνων διατήρησε κάποια από τα γνωστά χαρακτηριστικά του και τα τρία πρώτα κόμματα εξέλεξαν βουλευτές: Κώστας Τασούλας, Μαρία Κεφάλα και Γιώργος

Αμυράς στη ΝΔ, Μερóπη Τζούφη στον ΣΥΡΙΖΑ, Γιάννης Τσίμαρης στο ΠΑΣΟΚ.

Ο ΣΥΡΙΖΑ πήρε το πέμπτο του καλύτερο αποτέλεσμα στη χώρα (η Άρτα ήταν το δεύτερο) και η ΝΔ το 19ο χειρότερο, στο νομό.

Το δε ΠΑΣΟΚ, πήρε μόλις το 28ο καλύτερο αποτέλεσμά του στο νομό Ιωαννίνων, ενώ Θεσπρωτία και Πρέβεζα ήταν πολύ παραπάνω.

Οι πέντε βουλευτές του νομού Ιωαννίνων



ΚΩΣΤΑΣ ΤΑΣΟΥΛΑΣ

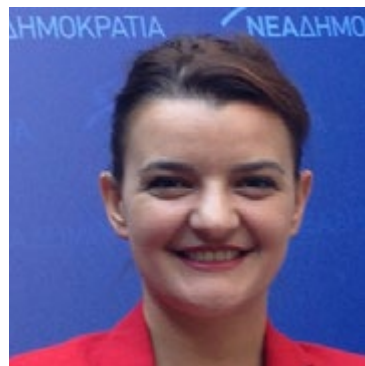

ΜΑΡΙΑ ΚΕΦΑΛΑ



ΓΙΩΡΓΟΣ ΑΜΥΡΑΣ



ΜΕΡΟΠΗ ΤΖΟΥΦΗ



ΓΙΑΝΝΗΣ ΤΣΙΜΑΡΗΣ

Για τα επόμενα 4 χρόνια, οι 5 βουλευτές των Ιωαννίνων θα είναι οι Κώστας Τασούλας, που επανεκλέγεται για πολλοστή φορά και ουσιαστικά, είναι ο κυρίαρχος του πολιτικού παιχνιδιού στο νομό, η Μαρία Κεφάλα, η οποία εκλέγεται για τρίτη φορά και είναι στο "πολιτικό όχημα" του κ. Τασούλα, ο Γιώργος Αμυράς, που είναι εκλεκτός

του προέδρου της ΝΔ Κυριάκου Μητσοτάκη. Ο ΣΥΡΙΖΑ, ο οποίος στο νομό Ιωαννίνων κάπως διασώθηκε εκλογικά, σε σχέση με το πανελλαδικό «ναυάγιο», εκλέγει την Μερόπη Τζούφη. Τέλος, το ΠΑΣΟΚ Ιωαννίνων επιστρέφει στη Βουλή μετά από 8 χρόνια, με τον Γιάννη Τσίμαρη.

Για δεύτερη φορά επίσης, μετά από μια οκταετία, «σπάει» η κατανομή «4-1» στο νομό Ιωαννίνων. Όλα τα κόμματα χάνουν σε απόλυτους αριθμούς, εκτός από το ΚΚΕ. Τη μεγαλύτερη απώλεια υφίσταται ο ΣΥΡΙΖΑ. Το νεοναζιστικό πολιτικό μόρφωμα Κασιδιάρη, αναδείχθηκε πέμπτο κόμμα στο νομό Ιωαννίνων...

Τα τρία καλύτερα ποσοστά για το κάθε κόμμα

Σε ποιους Δήμους της Περιφερειακής Ενότητας Ιωαννίνων, το καθένα από τα οκτώ κόμματα που μπαίνουν στη Βουλή, είχαν τα τρία καλύτερα ποσοστά τους; Ακολουθεί ένας κατάλογος:

| ΝΔ | |
|----------------|--------|
| Δήμος Ζαγορίου | 46,25% |
| Δήμος Μετσόβου | 45,44% |
| Δήμος Δωδώνης | 43,24% |

| ΠΑΣΟΚ | |
|--------------------|--------|
| Δήμος Β.Τζουμέρκων | 17,65% |
| Δήμος Δωδώνης | 15,61% |
| Δήμος Ζίτσας | 14,65% |

| ΣΠΑΡΤΙΑΤΕΣ | |
|----------------|-------|
| Δήμος Μετσόβου | 5,16% |
| Δήμος Κόνιτσας | 4,04% |
| Δήμος Ζίτσας | 3,80% |

| ΕΛΛΗΝΙΚΗ ΛΥΣΗ | |
|----------------|-------|
| Δήμος Μετσόβου | 3,62% |
| Δήμος Κόνιτσας | 3,35% |
| Δήμος Δωδώνης | 3,28% |

| ΣΥΡΙΖΑ | |
|---------------------|--------|
| Δήμος Β. Τζουμέρκων | 29,64% |
| Δήμος Ζίτσας | 23,87% |
| Δήμος Ιωαννιτών | 22,87% |

| ΚΚΕ | |
|---------------------|--------|
| Δήμος Ζίτσας | 14,10% |
| Δήμος Β. Τζουμέρκων | 9,26% |
| Δήμος Πωγωνίου | 9,03% |

| ΝΙΚΗ | |
|----------------|-------|
| Δήμος Κόνιτσας | 7,14% |
| Δήμος Μετσόβου | 6,19% |
| Δήμος Πωγωνίου | 3,15% |

| ΠΛΕΥΣΗ ΕΛΕΥΘΕΡΙΑΣ | |
|---------------------|-------|
| Δήμος Πωγωνίου | 2,36% |
| Δήμος Ιωαννιτών | 2,33% |
| Δήμος Β. Τζουμέρκων | 2,07% |

Οι εκλογές της αποχής: 65% σε Πωγώνι και Κόνιτσα

Η αποχή, έστω και αν δεν μπορεί να σταθμιστεί με ακρίβεια, καθότι δεν έχουν εκκαθαριστεί οι εκλογικοί κατάλογοι εδώ και χρόνια, ήταν η μεγαλύτερη στις εκλογές του 21^{ου} αιώνα, στην Ελλάδα. Το κόστος της σήκωσε κυρίως ο ΣΥΡΙΖΑ, με ακόμα μεγαλύτερες απώλειες ψήφων. Και τα υπόλοιπα κόμματα όμως, πλην ΚΚΕ, έχασαν σε απόλυτους αριθμούς. Στο νομό Ιωαννίνων, καταγράφηκε αποχή 48,63%. Η μεγαλύτερη ήταν στους Δήμους Πωγωνίου και Κόνιτσας, όπου ψήφισε ο ένας στους τρεις και λιγότερο. Μόλις τρεις Δήμοι είχαν συμμετοχή πάνω από 50%: Ιωαννιτών, Ζίτσας και Μετσόβου. Αναλυτικά:

| Δήμος | Ποσοστό |
|--------------|---------|
| Β. Τζουμέρκα | 55,55% |
| Δωδώνη | 55,48% |
| Ζαγόρι | 52,65% |
| Ζίτσα | 46,50% |
| Ιωάννινα | 41,12% |
| Κόνιτσα | 64,86% |
| Μέτσοβο | 48,63% |
| Πωγώνι | 65,91% |

Όλα τα αποτελέσματα του νομού Ιωαννίνων

| ΣΥΓΚΡΙΤΙΚΑ Α' ΚΑΙ Β' ΓΥΡΟΥ | ΝΕΑ ΔΗΜΟΚΡΑΤΙΑ | 38,72 % | 34.400 | 3 | 38,72 37,93 | +0,79% |
|----------------------------|---|---------|--------|---|----------------|--------|
| | ΣΥΡΙΖΑ ΣΥΝΑΣΠΙΣΜΟΣ ΡΙΖΟΣΠΑΣΤΙΚΗΣ ΑΡΙΣΤΕΡΑΣ - ΠΡΟΟΔΕΥΤΙΚΗ ΣΥΜ... | 22,41 % | 19.908 | 1 | 22,41 24,36 | -1,95% |
| | ΠΑΣΟΚ-ΚΙΝΗΜΑ ΑΛΛΑΓΗΣ | 13,54 % | 12.029 | 1 | 13,54 14,51 | -0,97% |
| | ΚΚΕ ΚΟΜΜΟΥΝΙΣΤΙΚΟ ΚΟΜΜΑ ΕΛΛΑΔΑΣ | 8,00 % | 7.108 | | 8,00 7,15 | +0,85% |
| | ΣΠΑΡΤΙΑΤΕΣ | 3,49 % | 3.101 | | 3,49 | |
| | ΔΗΜΟΚΡΑΤΙΚΟ ΠΑΤΡΙΩΤΙΚΟ ΚΙΝΗΜΑ "ΝΙΚΗ" | 3,16 % | 2.806 | | 3,16 2,48 | +0,68% |
| | ΕΛΛΗΝΙΚΗ ΛΥΣΗ-ΚΥΡΙΑΚΟΣ ΒΕΛΟΠΟΥΛΟΣ | 3,06 % | 2.716 | | 3,06 2,95 | +0,10% |
| | ΜΕΡΑ 25 - ΣΥΜΜΑΧΙΑ ΓΙΑ ΤΗ ΡΗΞΗ | 2,19 % | 1.945 | | 2,19 2,15 | |
| | ΠΛΕΥΣΗ ΕΛΕΥΘΕΡΙΑΣ-ΖΩΗ ΚΩΝΣΤΑΝΤΟΠΟΥΛΟΥ | 2,16 % | 1.921 | | 2,16 1,74 | +0,42% |

Δήμος Ιωαννιτών

| Ε.Τ. | | Εγγεγραμ- μένοι | Ψήφισαν | ΝΕΑ ΔΗΜΟΚΡΑΤΙΑ | ΣΥΡΙΖΑ | ΠΑΣΟΚ- Κίνημα Αλλαγής | ΚΚΕ | ΕΛΛΗΝΙΚΗ ΛΥΣΗ | ΝΙΚΗ | ΣΠΑΡΤΙΑΤΕΣ | ΠΛΕΥΣΗ ΕΛΕΥΘΕΡΙΑΣ |
|------|--|--------------------|---------|-------------------|--------|-----------------------------|-----|------------------|------|------------|----------------------|
| 0206 | ΓΥΜΝΑΣΙΟ ΑΝΑΤΟΛΗΣ | 528 | 318 | 116 | 70 | 53 | 9 | 18 | 6 | 17 | 4 |
| 0207 | ΓΥΜΝΑΣΙΟ ΑΝΑΤΟΛΗΣ | 547 | 327 | 136 | 83 | 45 | 17 | 14 | 0 | 10 | 5 |
| 0208 | ΓΥΜΝΑΣΙΟ ΑΝΑΤΟΛΗΣ | 539 | 327 | 134 | 60 | 52 | 16 | 13 | 10 | 21 | 9 |
| 0209 | ΓΥΜΝΑΣΙΟ ΑΝΑΤΟΛΗΣ | 535 | 355 | 141 | 76 | 49 | 28 | 15 | 7 | 11 | 11 |
| Ε.Τ. | | Εγγεγραμ- μένοι | Ψήφισαν | ΝΕΑ ΔΗΜΟΚΡΑΤΙΑ | ΣΥΡΙΖΑ | ΠΑΣΟΚ- Κίνημα Αλλαγής | ΚΚΕ | ΕΛΛΗΝΙΚΗ ΛΥΣΗ | ΝΙΚΗ | ΣΠΑΡΤΙΑΤΕΣ | ΠΛΕΥΣΗ ΕΛΕΥΘΕΡΙΑΣ |
| 0210 | 1ο ΔΗΜΟΤΙΚΟ ΣΧΟΛΕΙΟ ΑΝΑΤΟΛΗΣ | 535 | 350 | 151 | 68 | 48 | 27 | 8 | 15 | 8 | 5 |
| 0211 | 1ο ΔΗΜΟΤΙΚΟ ΣΧΟΛΕΙΟ ΑΝΑΤΟΛΗΣ | 542 | 336 | 113 | 71 | 69 | 21 | 12 | 7 | 12 | 5 |
| 0212 | 1ο ΔΗΜΟΤΙΚΟ ΣΧΟΛΕΙΟ ΑΝΑΤΟΛΗΣ | 534 | 352 | 130 | 74 | 49 | 17 | 21 | 11 | 16 | 8 |
| 0213 | 1ο ΔΗΜΟΤΙΚΟ ΣΧΟΛΕΙΟ ΑΝΑΤΟΛΗΣ | 548 | 352 | 116 | 88 | 46 | 14 | 16 | 24 | 14 | 13 |
| 0214 | 1ο ΔΗΜΟΤΙΚΟ ΣΧΟΛΕΙΟ ΑΝΑΤΟΛΗΣ | 528 | 356 | 150 | 69 | 41 | 37 | 13 | 11 | 7 | 6 |
| 0215 | ΝΕΟ ΔΗΜΟΤΙΚΟ ΣΧΟΛΕΙΟ ΜΠΑΦΡΑΣ - ΝΕΟΚΑΙΣΑΡΕΙΑΣ | 373 | 237 | 102 | 45 | 33 | 13 | 13 | 12 | 7 | 4 |
| 0216 | ΝΕΟ ΔΗΜΟΤΙΚΟ ΣΧΟΛΕΙΟ ΜΠΑΦΡΑΣ - ΝΕΟΚΑΙΣΑΡΕΙΑΣ | 372 | 230 | 89 | 35 | 54 | 9 | 19 | 3 | 11 | 2 |
| 0217 | ΝΕΟ ΔΗΜΟΤΙΚΟ ΣΧΟΛΕΙΟ ΜΠΑΦΡΑΣ - ΝΕΟΚΑΙΣΑΡΕΙΑΣ | 438 | 247 | 145 | 32 | 23 | 11 | 14 | 2 | 8 | 4 |
| 0218 | ΝΕΟ ΔΗΜΟΤΙΚΟ ΣΧΟΛΕΙΟ ΜΠΑΦΡΑΣ - ΝΕΟΚΑΙΣΑΡΕΙΑΣ | 423 | 217 | 112 | 29 | 32 | 3 | 6 | 6 | 18 | 3 |
| 0219 | 3ο ΔΗΜΟΤΙΚΟ ΣΧΟΛΕΙΟ ΙΩΑΝΝΙΝΩΝ (ΜΑΡΟΥΤΣΕΙΟ) | 524 | 340 | 124 | 85 | 47 | 26 | 11 | 4 | 13 | 9 |
| 0220 | 3ο ΔΗΜΟΤΙΚΟ ΣΧΟΛΕΙΟ ΙΩΑΝΝΙΝΩΝ (ΜΑΡΟΥΤΣΕΙΟ) | 498 | 353 | 136 | 79 | 43 | 28 | 7 | 9 | 22 | 6 |
| 0221 | 3ο ΔΗΜΟΤΙΚΟ ΣΧΟΛΕΙΟ ΙΩΑΝΝΙΝΩΝ (ΜΑΡΟΥΤΣΕΙΟ) | 519 | 342 | 136 | 75 | 48 | 11 | 9 | 14 | 16 | 6 |
| 0222 | 6ο ΔΗΜΟΤΙΚΟ ΣΧΟΛΕΙΟ ΙΩΑΝΝΙΝΩΝ | 515 | 340 | 155 | 71 | 28 | 28 | 6 | 9 | 9 | 8 |

ΣΥΝΕΧΕΙΑ ΣΤΗΝ ΕΠΟΜΕΝΗ ΣΕΛΙΔΑ

| Ε.Τ. | | Εγγεγραμ- μένοι | Ψήφισαν | ΝΕΑ ΔΗΜΟΚΡΑΤΙΑ | ΣΥΡΙΖΑ | ΠΑΣΟΚ- Κίνημα Αλλαγής | ΚΚΕ | ΕΛΛΗΝΙΚΗ ΛΥΣΗ | ΝΙΚΗ | ΣΠΑΡΤΙΑΤΕΣ | ΠΛΕΥΣΗ ΕΛΕΥΘΕΡΙΑΣ |
|------|-----------------------------------|--------------------|---------|-------------------|--------|-----------------------------|-----|------------------|------|------------|----------------------|
| 0223 | 6ο ΔΗΜΟΤΙΚΟ ΣΧΟΛΕΙΟ ΙΩΑΝΝΙΝΩΝ | 524 | 320 | 103 | 87 | 41 | 28 | 11 | 11 | 12 | 4 |
| 0224 | 6ο ΔΗΜΟΤΙΚΟ ΣΧΟΛΕΙΟ ΙΩΑΝΝΙΝΩΝ | 521 | 332 | 92 | 103 | 47 | 36 | 13 | 5 | 12 | 5 |
| 0225 | 6ο ΔΗΜΟΤΙΚΟ ΣΧΟΛΕΙΟ ΙΩΑΝΝΙΝΩΝ | 519 | 282 | 96 | 72 | 32 | 27 | 7 | 8 | 8 | 5 |
| 0226 | 13ο ΔΗΜΟΤΙΚΟ ΣΧΟΛΕΙΟ ΙΩΑΝΝΙΝΩΝ | 524 | 304 | 93 | 80 | 36 | 14 | 10 | 24 | 10 | 12 |
| 0227 | 13ο ΔΗΜΟΤΙΚΟ ΣΧΟΛΕΙΟ ΙΩΑΝΝΙΝΩΝ | 529 | 351 | 154 | 64 | 40 | 20 | 8 | 14 | 13 | 9 |
| 0228 | 13ο ΔΗΜΟΤΙΚΟ ΣΧΟΛΕΙΟ ΙΩΑΝΝΙΝΩΝ | 510 | 316 | 109 | 83 | 42 | 19 | 6 | 9 | 13 | 6 |
| 0229 | 13ο ΔΗΜΟΤΙΚΟ ΣΧΟΛΕΙΟ ΙΩΑΝΝΙΝΩΝ | 520 | 296 | 104 | 74 | 33 | 13 | 15 | 17 | 17 | 3 |
| 0230 | 13ο ΔΗΜΟΤΙΚΟ ΣΧΟΛΕΙΟ ΙΩΑΝΝΙΝΩΝ | 519 | 303 | 98 | 78 | 38 | 26 | 9 | 8 | 11 | 13 |
| 0231 | 4ο ΔΗΜΟΤΙΚΟ ΣΧΟΛΕΙΟ ΙΩΑΝΝΙΝΩΝ | 526 | 314 | 127 | 73 | 31 | 28 | 7 | 9 | 9 | 6 |
| 0232 | 4ο ΔΗΜΟΤΙΚΟ ΣΧΟΛΕΙΟ ΙΩΑΝΝΙΝΩΝ | 510 | 339 | 135 | 75 | 34 | 24 | 6 | 19 | 12 | 7 |
| 0233 | 5ο ΓΥΜΝΑΣΙΟ ΙΩΑΝΝΙΝΩΝ | 521 | 318 | 134 | 61 | 45 | 13 | 12 | 6 | 12 | 6 |
| 0234 | 5ο ΓΥΜΝΑΣΙΟ ΙΩΑΝΝΙΝΩΝ | 522 | 283 | 94 | 74 | 41 | 21 | 4 | 8 | 9 | 8 |
| 0235 | 5ο ΓΥΜΝΑΣΙΟ ΙΩΑΝΝΙΝΩΝ | 513 | 326 | 114 | 86 | 42 | 10 | 10 | 13 | 16 | 9 |
| 0236 | 5ο ΓΥΜΝΑΣΙΟ ΙΩΑΝΝΙΝΩΝ | 527 | 322 | 125 | 81 | 46 | 12 | 3 | 4 | 12 | 11 |
| 0237 | 5ο ΓΥΜΝΑΣΙΟ ΙΩΑΝΝΙΝΩΝ | 526 | 322 | 136 | 66 | 35 | 30 | 5 | 10 | 12 | 6 |
| 0238 | 5ο ΓΥΜΝΑΣΙΟ ΙΩΑΝΝΙΝΩΝ | 504 | 319 | 113 | 86 | 34 | 13 | 4 | 16 | 8 | 12 |
| 0239 | 4ο ΛΥΚΕΙΟ ΙΩΑΝΝΙΝΩΝ | 555 | 297 | 136 | 74 | 23 | 15 | 6 | 7 | 9 | 7 |
| 0240 | 4ο ΛΥΚΕΙΟ ΙΩΑΝΝΙΝΩΝ | 549 | 366 | 151 | 87 | 35 | 22 | 10 | 10 | 9 | 7 |
| 0241 | 4ο ΛΥΚΕΙΟ ΙΩΑΝΝΙΝΩΝ | 552 | 317 | 137 | 69 | 25 | 28 | 11 | 6 | 9 | 8 |
| 0242 | 4ο ΛΥΚΕΙΟ ΙΩΑΝΝΙΝΩΝ | 543 | 314 | 156 | 54 | 21 | 19 | 11 | 8 | 8 | 5 |
| 0243 | 4ο ΛΥΚΕΙΟ ΙΩΑΝΝΙΝΩΝ | 553 | 296 | 134 | 61 | 21 | 29 | 7 | 5 | 10 | 9 |
| 0244 | 4ο ΛΥΚΕΙΟ ΙΩΑΝΝΙΝΩΝ | 545 | 298 | 111 | 74 | 38 | 20 | 6 | 8 | 8 | 10 |
| 0245 | 1ο ΓΥΜΝΑΣΙΟ ΙΩΑΝΝΙΝΩΝ | 540 | 271 | 127 | 64 | 20 | 17 | 5 | 7 | 6 | 3 |
| 0246 | 1ο ΓΥΜΝΑΣΙΟ ΙΩΑΝΝΙΝΩΝ | 551 | 301 | 127 | 59 | 23 | 33 | 8 | 11 | 0 | 7 |
| 0247 | 1ο ΓΥΜΝΑΣΙΟ ΙΩΑΝΝΙΝΩΝ | 537 | 280 | 107 | 71 | 23 | 18 | 6 | 3 | 9 | 15 |
| 0248 | 1ο ΓΥΜΝΑΣΙΟ ΙΩΑΝΝΙΝΩΝ | 559 | 286 | 119 | 72 | 31 | 19 | 4 | 10 | 4 | 8 |
| 0249 | 2ο ΛΥΚΕΙΟ ΙΩΑΝΝΙΝΩΝ | 542 | 333 | 171 | 47 | 26 | 24 | 10 | 8 | 9 | 11 |
| 0250 | 2ο ΛΥΚΕΙΟ ΙΩΑΝΝΙΝΩΝ | 557 | 351 | 146 | 84 | 37 | 22 | 3 | 6 | 11 | 13 |
| 0251 | 2ο ΛΥΚΕΙΟ ΙΩΑΝΝΙΝΩΝ | 555 | 297 | 128 | 87 | 17 | 14 | 7 | 3 | 7 | 9 |
| 0252 | 2ο ΛΥΚΕΙΟ ΙΩΑΝΝΙΝΩΝ | 544 | 329 | 138 | 72 | 32 | 23 | 11 | 15 | 12 | 9 |
| 0253 | 2ο ΛΥΚΕΙΟ ΙΩΑΝΝΙΝΩΝ | 550 | 288 | 130 | 50 | 34 | 14 | 12 | 12 | 8 | 6 |
| 0254 | 2ο ΛΥΚΕΙΟ ΙΩΑΝΝΙΝΩΝ | 448 | 274 | 103 | 63 | 28 | 17 | 8 | 16 | 10 | 2 |
| 0255 | ΛΥΚΕΙΟ ΖΩΣΙΜΑΙΑΣ ΣΧΟΛΗΣ ΙΩΑΝΝΙΝΩΝ | 523 | 321 | 115 | 77 | 44 | 18 | 16 | 9 | 13 | 10 |
| 0256 | ΛΥΚΕΙΟ ΖΩΣΙΜΑΙΑΣ ΣΧΟΛΗΣ ΙΩΑΝΝΙΝΩΝ | 526 | 317 | 114 | 81 | 30 | 33 | 7 | 6 | 8 | 5 |
| 0257 | ΛΥΚΕΙΟ ΖΩΣΙΜΑΙΑΣ ΣΧΟΛΗΣ ΙΩΑΝΝΙΝΩΝ | 511 | 306 | 134 | 67 | 30 | 19 | 5 | 5 | 11 | 10 |
| 0258 | ΛΥΚΕΙΟ ΖΩΣΙΜΑΙΑΣ ΣΧΟΛΗΣ ΙΩΑΝΝΙΝΩΝ | 512 | 284 | 117 | 75 | 20 | 25 | 3 | 6 | 6 | 8 |
| 0259 | ΛΥΚΕΙΟ ΖΩΣΙΜΑΙΑΣ ΣΧΟΛΗΣ ΙΩΑΝΝΙΝΩΝ | 503 | 283 | 109 | 68 | 36 | 24 | 6 | 15 | 4 | 3 |
| 0260 | 11ο ΔΗΜΟΤΙΚΟ ΣΧΟΛΕΙΟ ΙΩΑΝΝΙΝΩΝ | 520 | 292 | 102 | 75 | 30 | 23 | 8 | 6 | 15 | 9 |
| 0261 | 11ο ΔΗΜΟΤΙΚΟ ΣΧΟΛΕΙΟ ΙΩΑΝΝΙΝΩΝ | 515 | 285 | 109 | 63 | 24 | 13 | 10 | 19 | 11 | 9 |
| 0262 | 11ο ΔΗΜΟΤΙΚΟ ΣΧΟΛΕΙΟ ΙΩΑΝΝΙΝΩΝ | 519 | 308 | 129 | 75 | 33 | 16 | 5 | 8 | 4 | 11 |
| 0263 | 11ο ΔΗΜΟΤΙΚΟ ΣΧΟΛΕΙΟ ΙΩΑΝΝΙΝΩΝ | 525 | 271 | 101 | 73 | 24 | 18 | 9 | 3 | 15 | 5 |
| 0264 | 11ο ΔΗΜΟΤΙΚΟ ΣΧΟΛΕΙΟ ΙΩΑΝΝΙΝΩΝ | 522 | 268 | 106 | 71 | 22 | 29 | 8 | 5 | 6 | 5 |
| 0265 | 5ο ΔΗΜΟΤΙΚΟ ΣΧΟΛΕΙΟ ΙΩΑΝΝΙΝΩΝ | 522 | 274 | 103 | 59 | 24 | 24 | 7 | 11 | 8 | 7 |
| 0266 | 5ο ΔΗΜΟΤΙΚΟ ΣΧΟΛΕΙΟ ΙΩΑΝΝΙΝΩΝ | 512 | 296 | 106 | 64 | 34 | 24 | 16 | 6 | 9 | 6 |
| 0267 | 5ο ΔΗΜΟΤΙΚΟ ΣΧΟΛΕΙΟ ΙΩΑΝΝΙΝΩΝ | 509 | 270 | 116 | 63 | 30 | 12 | 11 | 7 | 10 | 3 |
| 0268 | 10ο ΔΗΜΟΤΙΚΟ ΣΧΟΛΕΙΟ ΙΩΑΝΝΙΝΩΝ | 508 | 257 | 109 | 64 | 23 | 21 | 6 | 6 | 8 | 8 |
| 0269 | 10ο ΔΗΜΟΤΙΚΟ ΣΧΟΛΕΙΟ ΙΩΑΝΝΙΝΩΝ | 531 | 273 | 110 | 69 | 26 | 9 | 10 | 13 | 8 | 11 |
| 0270 | 10ο ΔΗΜΟΤΙΚΟ ΣΧΟΛΕΙΟ ΙΩΑΝΝΙΝΩΝ | 531 | 292 | 118 | 55 | 24 | 14 | 10 | 15 | 13 | 6 |
| 0271 | 10ο ΔΗΜΟΤΙΚΟ ΣΧΟΛΕΙΟ ΙΩΑΝΝΙΝΩΝ | 511 | 283 | 114 | 68 | 42 | 18 | 3 | 10 | 2 | 9 |
| 0272 | 3ο ΛΥΚΕΙΟ ΙΩΑΝΝΙΝΩΝ | 520 | 324 | 134 | 90 | 28 | 17 | 6 | 5 | 7 | 11 |

| Ε.Τ. | | Εγγεγραμ- μένοι | Ψήφισαν | ΝΕΑ ΔΗΜΟΚΡΑΤΙΑ | ΣΥΡΙΖΑ | ΠΑΣΟΚ- Κίνημα Αλλαγής | ΚΚΕ | ΕΛΛΗΝΙΚΗ ΛΥΣΗ | ΝΙΚΗ | ΣΠΑΡΤΙΑΤΕΣ | ΠΛΕΥΣΗ ΕΛΕΥΘΕΡΙΑΣ |
|------|--------------------------------|--------------------|---------|-------------------|--------|-----------------------------|-----|------------------|------|------------|----------------------|
| 0273 | 3ο ΛΥΚΕΙΟ ΙΩΑΝΝΙΝΩΝ | 504 | 264 | 106 | 61 | 19 | 21 | 15 | 13 | 6 | 6 |
| 0274 | 3ο ΛΥΚΕΙΟ ΙΩΑΝΝΙΝΩΝ | 515 | 309 | 118 | 74 | 36 | 21 | 12 | 4 | 12 | 11 |
| 0275 | 3ο ΛΥΚΕΙΟ ΙΩΑΝΝΙΝΩΝ | 525 | 332 | 128 | 81 | 23 | 20 | 5 | 21 | 14 | 7 |
| 0276 | 3ο ΛΥΚΕΙΟ ΙΩΑΝΝΙΝΩΝ | 519 | 331 | 144 | 72 | 43 | 20 | 5 | 9 | 9 | 6 |
| 0277 | 3ο ΛΥΚΕΙΟ ΙΩΑΝΝΙΝΩΝ | 522 | 281 | 105 | 72 | 25 | 16 | 8 | 10 | 13 | 6 |
| 0278 | 3ο ΛΥΚΕΙΟ ΙΩΑΝΝΙΝΩΝ | 512 | 300 | 120 | 81 | 29 | 26 | 10 | 7 | 7 | 4 |
| 0279 | 3ο ΛΥΚΕΙΟ ΙΩΑΝΝΙΝΩΝ | 460 | 291 | 115 | 81 | 26 | 12 | 11 | 16 | 10 | 3 |
| 0280 | 7ο ΔΗΜΟΤΙΚΟ ΣΧΟΛΕΙΟ ΙΩΑΝΝΙΝΩΝ | 534 | 353 | 125 | 82 | 40 | 31 | 7 | 12 | 8 | 11 |
| 0281 | 7ο ΔΗΜΟΤΙΚΟ ΣΧΟΛΕΙΟ ΙΩΑΝΝΙΝΩΝ | 532 | 352 | 135 | 76 | 40 | 35 | 10 | 15 | 8 | 7 |
| 0282 | 7ο ΔΗΜΟΤΙΚΟ ΣΧΟΛΕΙΟ ΙΩΑΝΝΙΝΩΝ | 539 | 328 | 126 | 73 | 42 | 20 | 9 | 8 | 11 | 8 |
| 0283 | 7ο ΔΗΜΟΤΙΚΟ ΣΧΟΛΕΙΟ ΙΩΑΝΝΙΝΩΝ | 544 | 336 | 145 | 93 | | 19 | | | | 6 |
| 0284 | 7ο ΔΗΜΟΤΙΚΟ ΣΧΟΛΕΙΟ ΙΩΑΝΝΙΝΩΝ | 537 | 299 | 95 | 97 | 29 | 25 | 10 | 3 | 7 | 5 |
| 0285 | 7ο ΔΗΜΟΤΙΚΟ ΣΧΟΛΕΙΟ ΙΩΑΝΝΙΝΩΝ | 542 | 328 | 136 | 71 | 31 | 19 | 10 | 11 | 8 | 10 |
| 0286 | 27ο ΔΗΜΟΤΙΚΟ ΣΧΟΛΕΙΟ ΙΩΑΝΝΙΝΩΝ | 538 | 300 | 125 | 71 | 30 | 22 | 4 | 14 | 6 | 8 |
| 0287 | 27ο ΔΗΜΟΤΙΚΟ ΣΧΟΛΕΙΟ ΙΩΑΝΝΙΝΩΝ | 536 | 334 | 131 | 88 | 34 | 27 | 4 | 11 | 9 | 5 |
| 0288 | 27ο ΔΗΜΟΤΙΚΟ ΣΧΟΛΕΙΟ ΙΩΑΝΝΙΝΩΝ | 537 | 313 | 113 | 76 | 37 | 32 | 4 | 13 | 10 | 7 |
| 0289 | 27ο ΔΗΜΟΤΙΚΟ ΣΧΟΛΕΙΟ ΙΩΑΝΝΙΝΩΝ | 543 | 319 | 113 | 90 | 25 | 26 | 7 | 10 | 9 | 8 |
| 0290 | 27ο ΔΗΜΟΤΙΚΟ ΣΧΟΛΕΙΟ ΙΩΑΝΝΙΝΩΝ | 545 | 331 | 152 | 80 | 33 | 13 | 6 | 8 | 7 | 5 |
| 0291 | 27ο ΔΗΜΟΤΙΚΟ ΣΧΟΛΕΙΟ ΙΩΑΝΝΙΝΩΝ | 547 | 337 | 145 | 78 | 31 | 24 | 10 | 10 | 10 | 4 |
| 0292 | 27ο ΔΗΜΟΤΙΚΟ ΣΧΟΛΕΙΟ ΙΩΑΝΝΙΝΩΝ | 534 | 306 | 105 | 80 | 30 | 25 | 6 | 11 | 11 | 12 |
| 0293 | 26ο ΔΗΜΟΤΙΚΟ ΣΧΟΛΕΙΟ ΙΩΑΝΝΙΝΩΝ | 531 | 336 | 115 | 91 | 34 | 33 | 11 | 8 | 9 | 6 |
| 0294 | 26ο ΔΗΜΟΤΙΚΟ ΣΧΟΛΕΙΟ ΙΩΑΝΝΙΝΩΝ | 549 | 321 | 137 | 72 | 32 | 22 | 4 | 13 | 12 | 6 |
| 0295 | 26ο ΔΗΜΟΤΙΚΟ ΣΧΟΛΕΙΟ ΙΩΑΝΝΙΝΩΝ | 520 | 308 | 129 | 66 | 29 | 32 | 10 | 9 | 9 | 5 |
| 0296 | 21ο ΔΗΜΟΤΙΚΟ ΣΧΟΛΕΙΟ ΙΩΑΝΝΙΝΩΝ | 514 | 219 | 75 | 61 | 31 | 15 | 5 | 7 | 3 | 8 |
| 0297 | 21ο ΔΗΜΟΤΙΚΟ ΣΧΟΛΕΙΟ ΙΩΑΝΝΙΝΩΝ | 504 | 198 | 66 | 40 | 23 | 26 | 4 | 3 | 4 | 8 |
| 0298 | 21ο ΔΗΜΟΤΙΚΟ ΣΧΟΛΕΙΟ ΙΩΑΝΝΙΝΩΝ | 513 | 220 | 74 | 50 | 24 | 16 | 6 | 7 | 17 | 4 |
| 0299 | 3ο ΕΠΑΛ | 517 | 231 | 74 | 61 | 26 | 23 | 6 | 7 | 10 | 9 |
| 0300 | 3ο ΕΠΑΛ | 517 | 208 | 61 | 61 | | 21 | 4 | | 10 | 6 |
| 0301 | 3ο ΕΠΑΛ | 515 | 223 | 63 | 54 | 30 | 14 | 9 | 12 | 11 | 9 |
| 0302 | ΓΥΜΝΑΣΙΟ ΒΕΛΙΣΣΑΡΙΟΥ | 512 | 207 | 82 | 44 | 30 | 18 | 7 | 4 | 6 | 5 |
| 0303 | ΓΥΜΝΑΣΙΟ ΒΕΛΙΣΣΑΡΙΟΥ | 518 | 203 | 75 | 52 | 22 | 13 | 9 | 2 | 7 | 6 |
| 0304 | ΓΥΜΝΑΣΙΟ ΒΕΛΙΣΣΑΡΙΟΥ | 497 | 189 | 68 | 54 | 20 | 12 | 6 | 4 | 7 | 5 |
| 0305 | 10ο ΔΗΜΟΤΙΚΟ ΣΧΟΛΕΙΟ ΙΩΑΝΝΙΝΩΝ | 76 | 74 | 33 | 11 | 24 | 1 | 0 | 0 | 2 | 1 |
| 0306 | ΔΗΜΟΤΙΚΟ ΣΧΟΛΕΙΟ ΜΑΡΜΑΡΩΝ | 499 | 288 | 84 | 55 | 56 | 31 | 9 | 6 | 11 | 12 |
| 0307 | ΔΗΜΟΤΙΚΟ ΣΧΟΛΕΙΟ ΜΑΡΜΑΡΩΝ | 510 | 307 | 119 | 62 | 32 | 35 | 7 | 12 | 12 | 7 |
| 0308 | ΔΗΜΟΤΙΚΟ ΣΧΟΛΕΙΟ ΜΑΡΜΑΡΩΝ | 503 | 279 | 123 | 59 | 30 | 16 | 6 | 7 | 10 | 8 |
| 0309 | 3ο ΔΗΜΟΤΙΚΟ ΣΧΟΛΕΙΟ ΜΑΡΜΑΡΩΝ | 410 | 297 | 97 | 91 | 24 | 22 | 7 | 10 | 8 | 6 |
| 0310 | 3ο ΔΗΜΟΤΙΚΟ ΣΧΟΛΕΙΟ ΜΑΡΜΑΡΩΝ | 423 | 319 | 108 | 74 | 41 | 36 | 9 | 11 | 11 | 6 |
| 0311 | 24ο ΔΗΜΟΤΙΚΟ ΣΧΟΛΕΙΟ | 136 | 82 | 38 | 17 | 9 | 3 | 4 | 0 | 4 | 2 |
| 0312 | ΔΗΜΟΤΙΚΟ ΣΧΟΛΕΙΟ ΝΕΟΧΩΡΟΠΟΥΛΟΥ | 511 | 335 | 147 | 53 | 53 | 23 | 11 | 6 | 11 | 14 |
| 0313 | ΔΗΜΟΤΙΚΟ ΣΧΟΛΕΙΟ ΝΕΟΧΩΡΟΠΟΥΛΟΥ | 509 | 334 | 124 | 74 | 38 | 18 | 14 | 13 | 10 | 10 |
| 0314 | ΓΥΜΝΑΣΙΟ ΣΤΑΥΡΑΚΙΟΥ | 364 | 260 | 101 | 47 | 37 | 26 | 7 | 9 | 7 | 7 |
| 0315 | ΓΥΜΝΑΣΙΟ ΣΤΑΥΡΑΚΙΟΥ | 336 | 269 | 93 | 76 | 29 | 24 | 12 | 0 | 6 | 4 |
| 0316 | ΓΥΜΝΑΣΙΟ ΣΤΑΥΡΑΚΙΟΥ | 676 | 336 | 103 | 94 | 41 | 29 | 10 | 10 | 13 | 12 |
| 0317 | ΠΝΕΥΜΑΤΙΚΟ ΚΕΝΤΡΟ ΑΜΠΕΛΕΙΑΣ | 432 | 250 | 94 | 51 | 45 | 18 | 7 | 4 | 14 | 7 |
| 0318 | ΔΗΜΟΤΙΚΟ ΣΧΟΛΕΙΟ ΑΣΒΕΣΤΟΧΩΡΙΟΥ | 432 | 277 | 100 | 78 | 30 | 23 | 16 | 9 | 8 | 3 |
| 0319 | ΔΗΜΟΤΙΚΟ ΣΧΟΛΕΙΟ ΚΟΝΤΣΙΚΑΣ | 461 | 282 | 76 | 92 | 47 | 27 | 7 | 4 | 10 | 3 |
| 0320 | ΚΟΙΝΟΤΙΚΟ ΓΡΑΦΕΙΟ ΚΟΣΜΗΡΑΣ | 379 | 224 | 81 | 54 | 30 | 20 | 11 | 4 | 9 | 2 |
| 0321 | ΚΟΙΝΟΤΙΚΟ ΓΡΑΦΕΙΟ ΚΟΣΜΗΡΑΣ | 371 | 242 | 105 | 53 | 31 | 16 | 5 | 10 | 4 | 3 |
| 0322 | ΔΗΜΟΤΙΚΟ ΣΧΟΛΕΙΟ ΜΑΝΟΛΙΑΣΑΣ | 377 | 169 | 43 | 34 | 50 | 11 | 2 | 13 | 6 | 3 |

| Ε.Τ. | | Εγγεγραμ- μένοι | Ψήφισαν | ΝΕΑ ΔΗΜΟΚΡΑΤΙΑ | ΣΥΡΙΖΑ | ΠΑΣΟΚ- Κίνημα Αλλαγής | ΚΚΕ | ΕΛΛΗΝΙΚΗ ΛΥΣΗ | ΝΙΚΗ | ΣΠΑΡΤΙΑΤΕΣ | ΠΙΝΕΣΗ ΕΛΕΥΘΕΡΙΑΣ |
|----------|---|--------------------|---------|-------------------|--------|-----------------------------|------|------------------|------|------------|----------------------|
| 0323 | ΚΟΙΝΟΤΙΚΟ ΓΡΑΦΕΙΟ ΜΠΙΖΑΝΙΟΥ | 438 | 255 | 111 | 61 | 31 | 5 | 10 | 5 | 15 | 3 |
| 0324 | ΓΥΜΝΑΣΙΟ ΠΕΔΙΝΗΣ | 528 | 358 | 128 | 83 | 56 | 36 | 12 | 7 | 10 | 2 |
| 0325 | ΓΥΜΝΑΣΙΟ ΠΕΔΙΝΗΣ | 552 | 370 | 124 | 92 | 55 | 34 | 16 | 7 | 9 | 11 |
| 0326 | ΓΥΜΝΑΣΙΟ ΠΕΔΙΝΗΣ | 549 | 359 | 141 | 66 | 61 | 31 | 15 | 12 | 5 | 10 |
| 0327 | ΝΗΠΙΑΓΩΓΕΙΟ ΝΗΣΟΥ ΙΩΑΝΝΙΝΩΝ | 548 | 322 | 101 | 59 | 49 | 28 | 12 | 17 | 27 | 9 |
| 0328 | ΔΗΜΟΤΙΚΟ ΣΧΟΛΕΙΟ ΑΝΑΤΟΛΙΚΗΣ | 265 | 107 | 32 | 36 | 12 | 5 | 2 | 1 | 6 | 2 |
| 0329 | ΠΡΩΗΝ ΚΟΙΝΟΤΙΚΟ ΓΡΑΦΕΙΟ ΒΑΣΙΛΙΚΗΣ | 489 | 296 | 120 | 50 | 40 | 19 | 17 | 4 | 20 | 6 |
| 0330 | ΔΗΜΟΤΙΚΟ ΣΧΟΛΕΙΟ ΔΑΦΝΟΥΛΑΣ | 518 | 350 | 149 | 56 | 77 | 15 | 5 | 11 | 9 | 4 |
| 0331 | ΔΗΜΟΤΙΚΟ ΣΧΟΛΕΙΟ ΔΡΟΣΟΧΩΡΙΟΥ | 395 | 230 | 77 | 47 | 44 | 15 | 9 | 10 | 5 | 2 |
| 0332 | ΔΗΜΟΤΙΚΟ ΣΧΟΛΕΙΟ ΔΡΟΣΟΧΩΡΙΟΥ | 412 | 249 | 74 | 56 | 59 | 12 | 10 | 6 | 9 | 6 |
| 0333 | ΔΗΜΟΤΙΚΟ ΣΧΟΛΕΙΟ ΗΛΙΟΚΑΛΗΣ | 479 | 292 | 123 | 44 | 48 | 7 | 14 | 10 | 17 | 14 |
| 0334 | ΔΗΜΟΤΙΚΟ ΣΧΟΛΕΙΟ ΚΑΣΤΡΙΤΣΑΣ | 329 | 203 | 56 | 43 | 40 | 35 | 8 | 8 | 4 | 1 |
| 0335 | ΔΗΜΟΤΙΚΟ ΣΧΟΛΕΙΟ ΚΑΣΤΡΙΤΣΑΣ | 364 | 215 | 61 | 52 | 37 | 22 | 10 | 6 | 3 | 5 |
| 0336 | ΔΗΜΟΤΙΚΟ ΣΧΟΛΕΙΟ ΚΑΤΣΙΚΑ | 524 | 335 | 144 | 60 | 49 | 22 | 13 | 7 | 9 | 9 |
| 0337 | ΔΗΜΟΤΙΚΟ ΣΧΟΛΕΙΟ ΚΑΤΣΙΚΑ | 502 | 345 | 159 | 51 | 61 | 17 | 9 | | | |
| 0338 | ΔΗΜΟΤΙΚΟ ΣΧΟΛΕΙΟ ΚΑΤΣΙΚΑ | 523 | 334 | 120 | 73 | 70 | 26 | 12 | 3 | 4 | 0 |
| 0339 | ΔΗΜΟΤΙΚΟ ΣΧΟΛΕΙΟ ΚΑΤΣΙΚΑ | 530 | 314 | 119 | 69 | 42 | 17 | 17 | 4 | 10 | 18 |
| 0340 | ΔΗΜΟΤΙΚΟ ΣΧΟΛΕΙΟ ΚΑΤΣΙΚΑ | 565 | 310 | 94 | 74 | 33 | 31 | 15 | 5 | 21 | 9 |
| 0341 | ΓΥΜΝΑΣΙΟ ΚΟΥΤΣΕΛΙΟΥ | 397 | 254 | 82 | 43 | 76 | 6 | 8 | 5 | 18 | 2 |
| 0342 | ΓΥΜΝΑΣΙΟ ΚΟΥΤΣΕΛΙΟΥ | 398 | 252 | 68 | 48 | 76 | 15 | 10 | 7 | 10 | 4 |
| 0343 | ΓΥΜΝΑΣΙΟ ΚΟΥΤΣΕΛΙΟΥ | 425 | 231 | 67 | 48 | 68 | 11 | 5 | 6 | 11 | 4 |
| 0344 | ΔΗΜΟΤΙΚΟ ΣΧΟΛΕΙΟ ΣΥΝ/ΣΜΟΥ ΓΟΡΙΤΣΑΣ ΚΟΥΤΣΕΛΙΟΥ | 289 | 193 | 89 | 38 | 32 | 8 | 7 | 2 | 9 | 2 |
| 0345 | ΔΗΜΟΤΙΚΟ ΣΧΟΛΕΙΟ ΚΡΑΨΗΣ | 276 | 91 | 40 | 12 | 15 | 4 | 2 | 3 | 6 | 3 |
| 0346 | ΔΗΜΟΤΙΚΟ ΣΧΟΛΕΙΟ ΛΟΓΓΑΔΩΝ | 435 | 262 | 120 | 42 | 37 | 9 | 8 | 15 | 16 | 5 |
| 0347 | ΔΗΜΟΤΙΚΟ ΣΧΟΛΕΙΟ ΛΟΓΓΑΔΩΝ | 441 | 266 | 89 | 43 | 40 | 10 | 15 | 26 | 9 | 3 |
| 0348 | ΔΗΜΟΤΙΚΟ ΣΧΟΛΕΙΟ ΜΟΥΖΑΚΑΙΩΝ | 476 | 300 | 81 | 67 | 91 | 18 | 4 | 6 | 15 | 2 |
| 0349 | ΔΗΜΟΤΙΚΟ ΣΧΟΛΕΙΟ ΠΛΑΤΑΝΙΑΣ | 572 | 376 | 139 | 84 | 49 | 28 | 15 | 7 | 11 | 13 |
| 0350 | ΔΗΜΟΤΙΚΟ ΣΧΟΛΕΙΟ ΠΛΑΤΑΝΙΑΣ ΣΥΝ/ΣΜΟΣ ΚΑΡΑΔΗΜΑ | 228 | 149 | 39 | 35 | 46 | 9 | 7 | 1 | 5 | 5 |
| 0351 | ΔΗΜΟΤΙΚΟ ΣΧΟΛΕΙΟ ΠΛΑΤΑΝΟΥ | 225 | 157 | 50 | 30 | 45 | 11 | 2 | 5 | 4 | 3 |
| 0352 | ΠΝΕΥΜΑΤΙΚΟ ΚΕΝΤΡΟ ΧΑΡΟΚΟΠΙΟΥ | 543 | 371 | 135 | 77 | 80 | 17 | 7 | 7 | 17 | 6 |
| 0353 | ΔΗΜΟΤΙΚΟ ΣΧΟΛΕΙΟ ΑΜΦΙΘΕΑΣ | 499 | 298 | 111 | 56 | 36 | 33 | 6 | 16 | 10 | 7 |
| 0354 | ΔΗΜΟΤΙΚΟ ΣΧΟΛΕΙΟ ΚΡΑΝΟΥΛΑΣ | 301 | 190 | 59 | 40 | 53 | 10 | 4 | 3 | 7 | 7 |
| 0355 | ΔΗΜΟΤΙΚΟ ΣΧΟΛΕΙΟ ΚΡΑΝΟΥΛΑΣ | 313 | 188 | 83 | 32 | 30 | 7 | 4 | 1 | 11 | 6 |
| 0356 | ΔΗΜΟΤΙΚΟ ΣΧΟΛΕΙΟ ΚΡΥΑΣ | 372 | 230 | 90 | 37 | 26 | 27 | 10 | 6 | 16 | 5 |
| 0357 | ΔΗΜΟΤΙΚΟ ΣΧΟΛΕΙΟ ΚΡΥΑΣ | 368 | 250 | 60 | 58 | 42 | 50 | 5 | 0 | 11 | 5 |
| 0358 | ΠΝΕΥΜΑΤΙΚΟ ΚΕΝΤΡΟ ΚΡΥΟΒΡΥΣΗΣ | 320 | 167 | 76 | 44 | 18 | 5 | 3 | 2 | 7 | 2 |
| 0359 | ΠΝΕΥΜΑΤΙΚΟ ΚΕΝΤΡΟ ΛΙΓΚΙΑΔΩΝ | 292 | 166 | 45 | 33 | 44 | 16 | 2 | 4 | 3 | 7 |
| 0360 | ΔΗΜΟΤΙΚΟ ΣΧΟΛΕΙΟ ΜΑΖΙΑΣ | 407 | 221 | 93 | 28 | 37 | 12 | 12 | 5 | 10 | 5 |
| 0361 | ΔΗΜΟΤΙΚΟ ΣΧΟΛΕΙΟ ΠΕΡΑΜΑΤΟΣ | 434 | 241 | 97 | 57 | 32 | 17 | 7 | 8 | 8 | 2 |
| 0362 | ΔΗΜΟΤΙΚΟ ΣΧΟΛΕΙΟ ΠΕΡΑΜΑΤΟΣ | 442 | 264 | 98 | 49 | 35 | 32 | 6 | 5 | 11 | 2 |
| 0363 | ΔΗΜΟΤΙΚΟ ΣΧΟΛΕΙΟ ΠΕΡΑΜΑΤΟΣ | 462 | 290 | 105 | 64 | 44 | 32 | 7 | 10 | 12 | 2 |
| 0364 | ΔΗΜΟΤΙΚΟ ΣΧΟΛΕΙΟ ΠΕΡΑΜΑΤΟΣ | 419 | 212 | 56 | 37 | 20 | 50 | 5 | 7 | 14 | 5 |
| 0365 | ΔΗΜΟΤΙΚΟ ΣΧΟΛΕΙΟ ΠΕΡΙΒΛΕΠΤΟΥ | 498 | 296 | 150 | 38 | 23 | 14 | 10 | 12 | 34 | 5 |
| 0491 | ΦΥΛΑΚΕΣ ΣΤΑΥΡΑΚΙΟΥ | 49 | 43 | 12 | 22 | 3 | 1 | 1 | 0 | 3 | 0 |
| Σύνολα : | | 83166 | 48985 | 17417 | 10290 | 5901 | 3247 | 1377 | 1346 | 1621 | 1050 |



Δήμος Βορείων Τζουμέρκων

| Ε.Τ. | | Εγγεγραμ- μένοι | Ψήφισαν | ΝΕΑ ΔΗΜΟ- ΚΡΑΤΙΑ | ΣΥΡΙΖΑ | ΠΑΣΟΚ-Κίνη- μα Αλλαγής | ΚΚΕ | ΕΛΛΗΝΙΚΗ ΛΥΣΗ | ΝΙΚΗ | ΣΠΑΡΤΙΑΤΕΣ | ΠΛΕΥΣΗ ΕΛΕΥΘΕΡΙΑΣ |
|----------|--|--------------------|---------|---------------------|--------|---------------------------|-----|------------------|------|------------|----------------------|
| 0001 | ΚΟΙΝΟΤΙΚΟ ΚΑΤΑΣΤΗΜΑ ΒΑΘΥΠΕΔΟΥ | 193 | 97 | 38 | 11 | 26 | 13 | 2 | 2 | 1 | 0 |
| 0002 | ΝΕΟ ΚΟΙΝΟΤΙΚΟ ΓΡΑΦΕΙΟ ΚΑΛΑΡΙΤΩΝ | 613 | 96 | 27 | 26 | 8 | 21 | 1 | 4 | 5 | 0 |
| 0003 | ΑΓΡΟΤΙΚΟ ΙΑΤΡΕΙΟ ΣΥΝΟΙΚΙΣΜΟΥ ΜΥΣΤΡΑ | 95 | 47 | 19 | 9 | 9 | 4 | 0 | 0 | 0 | 0 |
| 0004 | ΔΗΜΑΡΧΕΙΟ ΚΑΤΣΑΝΟΧΩΡΙΩΝ | 324 | 167 | 63 | 43 | 32 | 5 | 4 | 2 | 4 | 3 |
| 0005 | ΔΗΜΟΤΙΚΟ ΣΧΟΛΕΙΟ ΑΕΤΟΡΑΧΗΣ | 167 | 91 | 20 | 25 | 30 | 3 | 2 | 0 | 5 | 1 |
| 0006 | ΔΗΜΟΤΙΚΟ ΣΧΟΛΕΙΟ ΕΛΛΗΝΙΚΟΥ | 357 | 232 | 71 | 68 | 42 | 20 | 4 | 3 | 6 | 11 |
| 0007 | ΔΗΜΟΤΙΚΟ ΣΧΟΛΕΙΟ ΕΛΛΗΝΙΚΟΥ | 343 | 192 | 51 | 47 | 48 | 9 | 10 | 3 | 7 | 4 |
| 0008 | ΔΗΜΟΤΙΚΟ ΣΧΟΛΕΙΟ ΚΟΥΡΥΤΙΑΝΗΣ | 103 | 48 | 12 | 8 | 18 | 2 | 1 | 2 | 0 | 2 |
| 0009 | ΔΗΜΟΤΙΚΟ ΣΧΟΛΕΙΟ ΜΟΝΟΛΙΘΙΟΥ | 280 | 132 | 44 | 36 | 31 | 3 | 1 | 5 | 3 | 6 |
| 0010 | ΔΗΜΟΤΙΚΟ ΣΧΟΛΕΙΟ ΠΗΓΑΔΙΩΝ | 188 | 99 | 31 | 29 | 24 | 8 | 0 | 3 | 3 | 0 |
| 0011 | ΠΝΕΥΜΑΤΙΚΟ ΚΕΝΤΡΟ ΠΛΑΙΣΙΩΝ | 276 | 129 | 52 | 23 | 19 | 7 | 7 | 2 | 7 | 5 |
| 0012 | ΓΡΑΦΕΙΟ ΠΟΛΙΤΙΣΤΙΚΟΥ ΣΥΛΛΟΓΟΥ ΠΛΑΤΑΝΟΥΣΣΑΣ | 498 | 263 | 47 | 95 | 45 | 41 | 11 | 3 | 4 | 4 |
| 0013 | ΔΗΜΟΤΙΚΟ ΣΧΟΛΕΙΟ ΦΟΡΤΟΣΙΟΥ | 200 | 114 | 40 | 28 | 24 | 8 | 1 | 1 | 4 | 1 |
| 0014 | ΠΡΩΗΝ ΚΟΙΝΟΤΙΚΟ ΚΑΤΑΣΤΗΜΑ ΜΑΤΣΟΥΚΙΟΥ | 468 | 193 | 59 | 55 | 29 | 21 | 7 | 4 | 6 | 5 |
| 0015 | ΠΡΩΗΝ ΚΟΙΝΟΤΙΚΟ ΓΡΑΦΕΙΟ ΑΜΠΕΛΟΧΩΡΙΟΥ | 181 | 67 | 7 | 17 | 5 | 31 | 2 | 2 | 2 | 1 |
| 0016 | ΔΗΜΟΤΙΚΟ ΣΧΟΛΕΙΟ ΠΡΑΜΑΝΤΩΝ | 429 | 174 | 68 | 43 | 30 | 16 | 3 | 0 | 6 | 2 |
| 0017 | ΔΗΜΟΤΙΚΟ ΣΧΟΛΕΙΟ ΠΡΑΜΑΝΤΩΝ | 428 | 172 | 51 | 59 | 16 | 24 | 3 | 2 | 6 | 3 |
| 0018 | ΔΗΜΟΤΙΚΟ ΣΧΟΛΕΙΟ ΠΡΑΜΑΝΤΩΝ | 419 | 179 | 70 | 48 | 24 | 13 | 2 | 1 | 5 | 3 |
| 0019 | ΔΗΜΟΤΙΚΟ ΣΧΟΛΕΙΟ ΠΡΑΜΑΝΤΩΝ | 435 | 202 | 79 | 79 | 17 | 14 | 0 | 2 | 2 | 6 |
| 0020 | ΑΙΘΟΥΣΑ ΠΟΛΙΤΙΣΤΙΚΟΥ ΣΥΛΛΟΓΟΥ ΧΡΙΣΤΩΝ | 241 | 145 | 30 | 53 | 36 | 19 | 3 | 1 | 0 | 2 |
| 0021 | ΠΡΩΗΝ ΚΟΙΝΟΤΙΚΟ ΓΡΑΦΕΙΟ ΡΑΦΤΑΝΑΙΩΝ | 169 | 69 | 7 | 33 | 8 | 4 | 1 | 1 | 1 | 3 |
| 0022 | ΔΗΜΟΤΙΚΟ ΣΧΟΛΕΙΟ ΠΛΑΚΑΣ - ΡΑΦΤΑΝΑΙΩΝ | 103 | 43 | 9 | 21 | 5 | 3 | 3 | 1 | 0 | 0 |
| 0023 | ΣΥΝΕΔΡΙΑΚΟ ΚΕΝΤΡΟ ΣΥΡΡΑΚΟΥ (Κ. ΚΡΥΣΤΑΛΛΗΣ) | 433 | 128 | 42 | 44 | 27 | 5 | 0 | 2 | 3 | 1 |
| 0024 | ΣΥΝΕΔΡΙΑΚΟ ΚΕΝΤΡΟ ΣΥΡΡΑΚΟΥ (Κ. ΚΡΥΣΤΑΛΛΗΣ) | 418 | 119 | 31 | 33 | 23 | 12 | 2 | 2 | 2 | 3 |
| 0025 | ΠΡΩΗΝ ΔΗΜΟΤΙΚΟ ΣΧΟΛΕΙΟ ΒΑΠΤΙΣΤΗ | 352 | 188 | 89 | 44 | 26 | 10 | 4 | 4 | 2 | 2 |
| 0026 | ΠΡΩΗΝ ΔΗΜΟΤΙΚΟ ΣΧΟΛΕΙΟ ΚΕΔΡΟΥ | 98 | 43 | 6 | 11 | 13 | 10 | 1 | 0 | 0 | 0 |
| 0027 | 1ο ΔΗΜΟΤΙΚΟ ΣΧΟΛΕΙΟ ΜΙΧΑΛΙΤΣΙΟΥ | 437 | 200 | 71 | 47 | 38 | 12 | 4 | 4 | 6 | 6 |
| 0028 | ΠΡΩΗΝ ΚΟΙΝΟΤΙΚΟ ΓΡΑΦΕΙΟ ΠΑΛΑΙΟΧΩΡΙΟΥ-ΣΙΡΑΚΟΥ | 171 | 68 | 25 | 21 | 8 | 4 | 1 | 1 | 0 | 1 |
| 0029 | ΠΡΩΗΝ ΔΗΜΟΤΙΚΟ ΣΧΟΛΕΙΟ ΠΕΤΡΟΒΟΥΝΙΟΥ | 132 | 93 | 28 | 30 | 19 | 3 | 3 | 1 | 2 | 0 |
| 0030 | ΠΡΩΗΝ ΔΗΜΟΤΙΚΟ ΣΧΟΛΕΙΟ ΠΟΤΙΣΤΙΚΩΝ | 116 | 55 | 12 | 21 | 8 | 7 | 0 | 0 | 2 | 0 |
| 0031 | ΠΡΩΗΝ ΔΗΜΟΤΙΚΟ ΣΧΟΛΕΙΟ ΠΡΟΣΗΛΙΟΥ | 167 | 66 | 10 | 29 | 8 | 7 | 2 | 1 | 0 | 2 |
| 0032 | ΙΣΟΓΕΙΑ ΑΙΘΟΥΣΑ ΔΗΜΑΡΧΕΙΑΚΟΥ ΚΑΤ/ΤΟΣ ΧΟΥΛΙΑΡΑΔΩΝ | 543 | 257 | 81 | 83 | 30 | 22 | 6 | 6 | 1 | 8 |
| Σύνολο : | | 9377 | 4168 | 1290 | 1219 | 726 | 381 | 91 | 65 | 95 | 85 |



Δήμος Δωδώνης

| Ε.Τ. | | Εγγεγραμ- μένοι | Ψήφισαν | ΝΕΑ ΔΗΜΟ- ΚΡΑΤΙΑ | ΣΥΡΙΖΑ | ΠΑΣΟΚ-Κίνη- μα Αλλαγής | ΚΚΕ | ΕΛΛΗΝΙΚΗ ΛΥΣΗ | ΝΙΚΗ | ΣΠΑΡΤΙΑΤΕΣ | ΠΛΕΥΣΗ ΕΛΕΥΘΕΡΙΑΣ |
|------|---|--------------------|---------|---------------------|--------|---------------------------|-----|------------------|------|------------|----------------------|
| 0033 | ΔΗΜΟΤΙΚΟ ΣΧΟΛΕΙΟ ΑΒΓΟΥ | 381 | 258 | 105 | 42 | 35 | 27 | 9 | 8 | 9 | 8 |
| 0034 | ΔΗΜΟΤΙΚΟ ΣΧΟΛΕΙΟ ΑΓ. ΤΡΙΑΔΑΣ | 256 | 110 | 56 | 17 | 16 | 4 | 5 | 5 | 2 | 1 |
| 0035 | ΔΗΜΟΤΙΚΟ ΣΧΟΛΕΙΟ ΒΑΡΛΑΑΜ | 239 | 111 | 53 | 21 | 22 | 5 | 5 | 1 | 1 | 2 |
| 0036 | ΔΗΜΟΤΙΚΟ ΣΧΟΛΕΙΟ ΒΟΥΛΙΑΣΤΑΣ | 192 | 114 | 52 | 18 | 27 | 3 | 4 | 0 | 2 | 0 |
| 0037 | ΔΗΜΟΤΙΚΟ ΣΧΟΛΕΙΟ ΕΠΙΣΚΟΠΙΚΟΥ | 329 | 203 | 97 | 32 | 27 | 7 | 11 | 6 | 5 | 4 |
| 0038 | ΔΗΜΟΤΙΚΟ ΣΧΟΛΕΙΟ ΘΕΡΙΑΚΗΣΙΟΥ | 517 | 263 | 84 | 58 | 68 | 12 | 11 | 7 | 9 | 3 |
| 0039 | ΑΙΘΟΥΣΑ ΠΟΛΛΑΠΛΩΝ ΧΡΗΣΕΩΝ ΚΟΠΑΝΗΣ | 292 | 132 | 65 | 14 | 25 | 6 | 8 | 2 | 4 | 1 |
| 0040 | ΑΙΘΟΥΣΑ ΠΟΛΛΑΠΛΩΝ ΧΡΗΣΕΩΝ ΚΟΠΑΝΗΣ | 287 | 111 | 60 | 14 | 15 | 3 | 3 | 5 | 5 | 1 |
| 0041 | ΔΗΜΟΤΙΚΟ ΣΧΟΛΕΙΟ ΚΟΥΚΛΕΣΙΟΥ | 562 | 228 | 86 | 54 | 35 | 11 | 11 | 5 | 6 | 2 |
| 0042 | ΑΙΘΟΥΣΑ ΠΝΕΥΜΑΤΙΚΟΥ ΚΕΝΤΡΟΥ ΚΑΤΩ ΚΡΥΦΟΒΟΥ | 481 | 274 | 69 | 73 | 78 | 16 | 8 | 9 | 3 | 6 |
| 0043 | ΔΗΜΟΤΙΚΟ ΣΧΟΛΕΙΟ ΜΕΛΙΑΣ | 264 | 101 | 45 | 25 | 10 | 6 | 1 | 5 | 1 | 2 |
| 0044 | ΔΗΜΟΤΙΚΟ ΣΧΟΛΕΙΟ ΚΑΤΩ ΜΟΥΣΙΩΤΙΤΣΑΣ | 293 | 96 | 41 | 15 | 28 | 3 | 3 | 1 | 1 | 0 |
| 0045 | ΔΗΜΟΤΙΚΟ ΣΧΟΛΕΙΟ ΚΑΤΩ ΜΟΥΣΙΩΤΙΤΣΑΣ | 304 | 155 | 66 | 27 | 36 | 5 | 4 | 2 | 8 | 2 |
| 0046 | ΔΗΜΟΤΙΚΟ ΣΧΟΛΕΙΟ ΝΕΑΣ ΜΟΥΣΙΩΤΙΤΣΗΣ | 471 | 206 | 107 | 29 | 39 | 6 | 8 | 0 | 4 | 2 |
| 0047 | ΔΗΜΟΤΙΚΟ ΣΧΟΛΕΙΟ ΜΥΡΟΔΑΦΝΗΣ | 194 | 90 | 44 | 18 | 12 | 4 | 0 | 0 | 3 | 1 |
| 0048 | ΠΡΩΗΝ ΚΟΙΝΟΤΙΚΟ ΓΡΑΦΕΙΟ ΠΕΡΔΙΚΑΣ | 272 | 133 | 35 | 44 | 22 | 12 | 2 | 2 | 6 | 5 |
| 0049 | ΠΡΩΗΝ ΚΟΙΝΟΤΙΚΟ ΚΑΤΑΣΤΗΜΑ ΠΕΣΤΩΝ | 312 | 166 | 68 | 51 | 26 | 1 | 0 | 4 | 3 | 3 |
| 0050 | ΠΡΩΗΝ ΚΟΙΝΟΤΙΚΟ ΓΡΑΦΕΙΟ ΡΑΒΕΝΙΩΝ | 119 | 73 | 26 | 18 | 18 | 6 | 3 | 2 | 0 | 0 |
| 0051 | ΔΗΜΟΤΙΚΟ ΣΧΟΛΕΙΟ ΣΕΡΒΙΑΝΩΝ | 543 | 316 | 81 | 80 | 72 | 38 | 12 | 4 | 6 | 7 |
| 0052 | ΛΑΟΓΡΑΦΙΚΟ ΜΟΥΣΕΙΟ (ΠΡΩΗΝ ΔΗΜΟΤΙΚΟ ΣΧΟΛΕΙΟ) ΣΚΛΙΒΑΝΗΣ | 570 | 290 | 146 | 63 | 39 | 13 | 4 | 3 | 4 | 3 |
| 0053 | ΔΗΜΟΤΙΚΟ ΣΧΟΛΕΙΟ ΤΕΡΟΒΟΥ | 326 | 124 | 66 | 26 | 12 | 4 | 10 | 1 | 0 | 0 |
| 0054 | ΔΗΜΟΤΙΚΟ ΣΧΟΛΕΙΟ ΤΕΡΟΒΟΥ | 325 | 141 | 76 | 21 | 20 | 2 | 7 | 0 | 5 | 1 |
| 0055 | ΔΗΜΟΤΙΚΟ ΣΧΟΛΕΙΟ ΡΑΦΑΙΩΝ ΤΕΡΟΒΟΥ | 156 | 61 | 31 | 15 | 9 | 2 | 2 | 0 | 0 | 0 |
| 0056 | ΔΗΜΟΤΙΚΟ ΣΧΟΛΕΙΟ ΑΓΙΑΣ ΑΝΑΣΤΑΣΙΑΣ | 190 | 90 | 45 | 20 | 8 | 1 | 3 | 3 | 2 | 3 |
| 0057 | ΠΡΩΗΝ ΚΟΙΝΟΤΙΚΟ ΓΡΑΦΕΙΟ ΔΡΑΓΟΨΑΣ | 127 | 43 | 18 | 13 | 2 | 1 | 3 | 2 | 2 | 0 |
| 0058 | ΠΡΩΗΝ ΚΟΙΝΟΤΙΚΟ ΓΡΑΦΕΙΟ ΔΡΑΜΕΣΙΩΝ | 269 | 130 | 59 | 26 | 21 | 14 | 0 | 2 | 4 | 2 |
| 0059 | ΔΗΜΟΤΙΚΟ ΣΧΟΛΕΙΟ ΔΩΔΩΝΗΣ | 358 | 177 | 57 | 45 | 26 | 18 | 3 | 2 | 6 | 5 |
| 0060 | ΑΙΘΟΥΣΑ ΠΝΕΥΜΑΤΙΚΟΥ-ΠΟΛΙΤΙΣΤΙΚΟΥ ΚΕΝΤΡΟΥ ΚΩΣΤΑΝΙΑΝΗΣ | 257 | 123 | 47 | 25 | 18 | 9 | 4 | 4 | 6 | 4 |
| 0061 | ΔΗΜΟΤΙΚΟ ΣΧΟΛΕΙΟ ΜΑΝΤΕΙΟΥ | 378 | 200 | 100 | 38 | 28 | 6 | 4 | 1 | 9 | 4 |
| 0062 | ΔΗΜΟΤΙΚΟ ΣΧΟΛΕΙΟ ΜΕΛΙΓΓΩΝ | 583 | 242 | 124 | 39 | 28 | 10 | 5 | 15 | 8 | 1 |
| 0063 | ΔΗΜΟΤΙΚΟ ΣΧΟΛΕΙΟ ΠΟΛΥΓΥΡΟΥ | 386 | 135 | 56 | 33 | 20 | 9 | 2 | 7 | 3 | 0 |
| 0064 | ΠΡΩΗΝ ΚΟΙΝΟΤΙΚΟ ΓΡΑΦΕΙΟ ΨΗΝΑΣ (ΑΓΡΟΤΙΚΟ ΙΑΤΡΕΙΟ ΨΗΝΑΣ) | 211 | 104 | 51 | 22 | 7 | 3 | 5 | 0 | 3 | 3 |
| 0065 | ΔΗΜΟΤΙΚΟ ΚΑΤΑΣΤΗΜΑ ΑΛΕΠΟΧΩΡΙΟΥ ΜΠΟΤΣΑΡΗ (ΠΡΩΗΝ ΚΟΙΝΟΤΙΚΟ ΓΡΑΦΕΙΟ) | 286 | 116 | 43 | 33 | 12 | 7 | 8 | 0 | 7 | 4 |
| 0066 | ΔΗΜΟΤΙΚΟ ΚΑΤΑΣΤΗΜΑ ΑΡΔΟΣΗΣ (ΠΡΩΗΝ ΚΟΙΝΟΤΙΚΟ ΓΡΑΦΕΙΟ) | 136 | 46 | 23 | 3 | 15 | 0 | 0 | 3 | 0 | 1 |
| 0067 | ΠΝΕΥΜΑΤΙΚΟ ΚΕΝΤΡΟ ΑΧΛΑΔΕΑΣ | 318 | 104 | 47 | 32 | 3 | 4 | 2 | 5 | 2 | 3 |
| 0068 | ΔΗΜΣ ΚΑΤΑΣΤΗΜΑ ΒΑΡΓΙΑΔΩΝ (ΠΡΩΗΝ ΚΟΙΝΟΤΙΚΟ ΓΡΑΦΕΙΟ) | 378 | 184 | 113 | 20 | 16 | 1 | 5 | 4 | 2 | 7 |
| 0069 | ΔΗΜ. ΚΑΤΑΣΤΣ ΓΕΩΡΓΑΝΩΝ (ΑΙΘΟΥΣΑ ΠΝΕΥΜΑΤΙΚΟΥ ΚΕΝΤΡΟΥ) | 400 | 118 | 61 | 27 | 11 | 0 | 2 | 7 | 0 | 1 |
| 0070 | ΑΙΘΟΥΣΑ ΔΗΜΑΡΧΕΙΟΥ ΠΡΩΗΝ ΔΕ ΛΑΚΚΑΣ ΣΟΥΛΙΟΥ | 368 | 153 | 83 | 37 | 18 | 1 | 0 | 3 | 5 | 0 |
| 0071 | ΔΗΜΟΤΙΚΟ ΣΧΟΛΕΙΟ ΕΛΑΦΟΥ | 243 | 105 | 49 | 24 | 15 | 3 | 2 | 1 | 3 | 1 |
| 0072 | ΔΗΜΟΤΙΚΟ ΣΧΟΛΕΙΟ ΜΠΕΣΤΙΑΣ | 357 | 133 | 50 | 34 | 13 | 4 | 0 | 17 | 9 | 0 |
| 0073 | ΔΗΜΟΤΙΚΟ ΣΧΟΛΕΙΟ ΠΑΛΑΙΟΧΩΡΙΟΥ ΜΠΟΤΣΑΡΗ | 245 | 90 | 27 | 29 | 17 | 8 | 0 | 3 | 4 | 0 |
| 0074 | ΔΗΜΟΤΙΚΟ ΣΧΟΛΕΙΟ ΠΕΝΤΟΛΑΚΚΟΥ | 214 | 102 | 66 | 11 | 4 | 2 | 4 | 0 | 8 | 0 |
| 0075 | ΑΙΘΟΥΣΑ ΠΑΛΙΟΥ ΔΗΜΟΤΙΚΟΥ ΣΧΟΛΕΙΟΥ ΡΩΜΑΝΟΥ | 454 | 186 | 104 | 33 | 19 | 4 | 6 | 2 | 6 | 5 |
| 0076 | ΔΗΜΟΤΙΚΟ ΣΧΟΛΕΙΟ ΣΕΡΙΖΙΑΝΩΝ | 133 | 41 | 18 | 13 | 2 | 3 | 1 | 0 | 2 | 0 |
| 0077 | ΔΗΜΟΤΙΚΟ ΣΧΟΛΕΙΟ ΣΙΣΤΡΟΥΝΙΟΥ | 319 | 153 | 38 | 40 | 34 | 3 | 11 | 5 | 11 | 2 |

| Ε.Τ. | | Εγγεγραμ- μένοι | Ψήφισαν | ΝΕΑ ΔΗΜΟ- ΚΡΑΤΙΑ | ΣΥΡΙΖΑ | ΠΑΣΟΚ-Κίνη- μα Αλλαγής | ΚΚΕ | ΕΛΛΗΝΙΚΗ ΛΥΣΗ | ΝΙΚΗ | ΣΠΑΡΤΙΑΤΕΣ | ΠΛΕΥΣΗ ΕΛΕΥΘΕΡΙΑΣ |
|----------|---|--------------------|---------|---------------------|--------|---------------------------|-----|------------------|------|------------|----------------------|
| 0078 | ΔΗΜΟΤΙΚΟ ΚΑΤΑΣΤΗΜΑ ΣΜΥΡΤΙΑΣ (ΠΡΩΗΝ ΚΟΙΝΟΤΙΚΟ ΓΡΑΦΕΙΟ) | 90 | 37 | 9 | 7 | 12 | 1 | 3 | 4 | 0 | 0 |
| 0079 | ΔΗΜΟΤΙΚΟ ΣΧΟΛΕΙΟ ΑΓΙΟΥ ΑΝΔΡΕΑ | 214 | 75 | 27 | 22 | 1 | 8 | 2 | 2 | 3 | 5 |
| 0080 | ΔΗΜΟΤΙΚΟ ΣΧΟΛΕΙΟ ΑΓΙΟΥ ΝΙΚΟΛΑΟΥ | 210 | 110 | 20 | 41 | 26 | 6 | 1 | 7 | 0 | 3 |
| 0081 | ΔΗΜΟΤΙΚΟ ΣΧΟΛΕΙΟ ΑΝΘΟΧΩΡΙΟΥ | 163 | 70 | 25 | 15 | 7 | 1 | 6 | 4 | 5 | 3 |
| 0082 | ΔΗΜΟΤΙΚΟ ΣΧΟΛΕΙΟ ΑΡΤΟΠΟΥΛΑΣ | 315 | 122 | 46 | 19 | 16 | 8 | 5 | 12 | 5 | 4 |
| 0083 | ΚΟΙΝΟΤΙΚΟ ΚΑΤΑΣΤΗΜΑ ΑΣΠΡΟΧΩΡΙΟΥ | 172 | 62 | 21 | 9 | 12 | 4 | 3 | 0 | 5 | 4 |
| 0084 | ΔΗΜΟΤΙΚΟ ΣΧΟΛΕΙΟ ΒΑΛΛΑΝΙΔΙΑΣ | 204 | 64 | 32 | 11 | 6 | 2 | 2 | 4 | 3 | 1 |
| 0085 | ΔΗΜΟΤΙΚΟ ΣΧΟΛΕΙΟ ΖΩΤΙΚΟΥ | 318 | 127 | 57 | 27 | 21 | 2 | 6 | 7 | 4 | 1 |
| 0086 | ΔΗΜΟΤΙΚΟ ΣΧΟΛΕΙΟ ΚΑΤΑΜΑΧΗΣ | 167 | 87 | 37 | 16 | 11 | 0 | 5 | 4 | 9 | 1 |
| 0087 | ΚΟΙΝΟΤΙΚΟ ΓΡΑΦΕΙΟ ΚΕΡΑΣΕΑΣ | 179 | 81 | 26 | 21 | 11 | 1 | 7 | 6 | 6 | 1 |
| 0088 | ΔΗΜΟΤΙΚΟ ΣΧΟΛΕΙΟ ΚΟΥΜΑΡΙΑΣ | 343 | 100 | 45 | 19 | 11 | 2 | 6 | 4 | 7 | 2 |
| 0089 | ΔΗΜΟΤΙΚΟ ΣΧΟΛΕΙΟ ΛΙΠΠΑΣ | 282 | 90 | 49 | 13 | 7 | 4 | 2 | 2 | 4 | 5 |
| 0090 | ΓΥΜΝΑΣΙΟ ΤΥΡΙΑΣ ΜΠΑΟΥΣΙΩΝ | 300 | 127 | 55 | 28 | 11 | 6 | 3 | 1 | 12 | 3 |
| 0091 | ΔΗΜΟΤΙΚΟ ΣΧΟΛΕΙΟ ΠΑΡΔΑΛΙΤΣΑΣ | 194 | 82 | 28 | 19 | 11 | 5 | 3 | 3 | 7 | 2 |
| 0092 | ΔΗΜΟΤΙΚΟ ΣΧΟΛΕΙΟ ΤΣΕΡΙΤΣΑΝΩΝ | 136 | 47 | 29 | 9 | | 0 | 0 | 0 | 2 | 1 |
| 0093 | ΔΗΜΟΤΙΚΟ ΣΧΟΛΕΙΟ ΣΕΝΙΚΟΥ | 329 | 144 | 60 | 24 | 33 | 7 | 3 | 3 | 4 | 4 |
| Σύνολα : | | 18047 | 8003 | 3404 | 1672 | 1229 | 364 | 258 | 221 | 265 | 140 |

Δήμος Ζαγορίου

| Ε.Τ. | | Εγγεγραμ- μένοι | Ψήφισαν | ΝΕΑ ΔΗΜΟ- ΚΡΑΤΙΑ | ΣΥΡΙΖΑ | ΠΑΣΟΚ-Κίνη- μα Αλλαγής | ΚΚΕ | ΕΛΛΗΝΙΚΗ ΛΥΣΗ | ΝΙΚΗ | ΣΠΑΡΤΙΑΤΕΣ | ΠΛΕΥΣΗ ΕΛΕΥΘΕΡΙΑΣ |
|------|--|--------------------|---------|---------------------|--------|---------------------------|-----|------------------|------|------------|----------------------|
| 0094 | ΓΥΜΝΑΣΙΟ ΣΥΝΟΙΚΙΣΜΟΥ ΜΗΛΙΩΤΑΔΩΝ ΔΕΜΑΤΙΟΥ | 323 | 160 | 66 | 33 | 40 | 5 | 6 | 5 | 2 | 1 |
| 0095 | ΔΗΜΟΤΙΚΟ ΣΧΟΛΕΙΟ ΣΥΝ/ΣΜΟΥ ΒΟΥΤΑΝΣΑΙΩΝ-ΔΕΜΑΤΙΟΥ | 365 | 126 | 53 | 31 | 17 | 8 | 2 | 3 | 2 | 3 |
| 0096 | ΚΟΙΝΟΤΙΚΟ ΓΡΑΦΕΙΟ ΑΝΘΡΑΚΙΤΗ | 90 | 51 | 34 | 5 | 3 | 3 | 1 | 2 | 2 | 0 |
| 0097 | ΔΗΜΟΤΙΚΟ ΣΧΟΛΕΙΟ ΓΡΕΒΕΝΙΤΙΟΥ | 344 | 131 | 57 | 32 | 13 | 8 | 5 | 2 | 1 | 2 |
| 0098 | ΠΡΩΗΝ ΚΟΙΝΟΤΙΚΟ ΓΡΑΦΕΙΟ ΔΟΛΙΑΝΗΣ | 90 | 55 | 28 | 2 | 16 | 1 | 2 | 1 | 3 | 0 |
| 0099 | ΔΗΜΟΤΙΚΟ ΣΧΟΛΕΙΟ ΕΛΑΤΟΧΩΡΙΟΥ | 200 | 94 | 49 | 18 | 11 | 4 | 2 | 4 | 3 | 1 |
| 0100 | ΔΗΜΟΤΙΚΟ ΣΧΟΛΕΙΟ ΙΤΕΑΣ | 311 | 115 | 50 | 25 | 8 | 7 | 2 | 3 | 3 | 3 |
| 0101 | ΔΗΜΟΤΙΚΟ ΣΧΟΛΕΙΟ ΚΑΒΑΛΛΑΡΙΟΥ | 140 | 51 | 16 | 9 | 2 | 5 | 2 | 10 | 3 | 2 |
| 0102 | ΔΗΜΟΤΙΚΟ ΣΧΟΛΕΙΟ ΚΑΡΥΩΝ-ΖΑΓΟΡΙΟΥ | 136 | 71 | 45 | 9 | 9 | 4 | 1 | 0 | 1 | 2 |
| 0103 | ΠΡΩΗΝ ΚΟΙΝΟΤΙΚΟ ΓΡΑΦΕΙΟ ΚΑΣΤΑΝΩΝΟΣ | 57 | 26 | 22 | 0 | 2 | 0 | 0 | 0 | 1 | 0 |
| 0104 | ΔΗΜΟΤΙΚΟ ΣΧΟΛΕΙΟ ΜΑΚΡΙΝΟΥ | 67 | 33 | 19 | 7 | 1 | 0 | 2 | 1 | 0 | 0 |
| 0105 | ΑΙΘΟΥΣΑ ΑΓΡΟΤΟΛΕΣΧΗΣ ΠΕΤΡΑΣ | 315 | 123 | 70 | 19 | 20 | 2 | 2 | 1 | 0 | 2 |
| 0106 | ΔΗΜΟΤΙΚΟ ΣΧΟΛΕΙΟ ΤΡΙΣΤΕΝΟΥ | 156 | 50 | 18 | 11 | 4 | 7 | 1 | 1 | 1 | 0 |
| 0107 | ΔΗΜΟΤΙΚΟ ΣΧΟΛΕΙΟ ΦΛΑΜΠΟΥΡΑΡΙΟΥ | 159 | 72 | 38 | 15 | 13 | 3 | 1 | 0 | 1 | 0 |
| 0108 | ΔΗΜΟΤΙΚΟ ΣΧΟΛΕΙΟ ΒΟΒΟΥΣΑΣ | 310 | 133 | 67 | 29 | 14 | 3 | 1 | 7 | 3 | 3 |
| 0109 | ΔΗΜΟΤΙΚΟ ΣΧΟΛΕΙΟ ΑΓΙΟΥ ΜΗΝΑ | 88 | 51 | 24 | 13 | 2 | 3 | 0 | 3 | 2 | 0 |
| 0110 | ΔΗΜΟΤΙΚΟ ΣΧΟΛΕΙΟ ΑΝΩ ΠΕΔΙΝΩΝ | 259 | 120 | 43 | 30 | 8 | 14 | 1 | 5 | 6 | 1 |
| 0111 | ΔΗΜΟΤΙΚΟ ΣΧΟΛΕΙΟ ΑΡΙΣΤΗΣ | 312 | 132 | 66 | 27 | 18 | 5 | 5 | 0 | 2 | 0 |
| 0112 | ΑΙΘΟΥΣΑ ΠΟΛΙΤΙΣΤΙΚΟΥ ΣΥΛΛΟΓΟΥ (ΔΗΜΟΥ ΚΕΝΤ. ΖΑΓΟΡΙΟΥ) | 299 | 174 | 54 | 37 | 31 | 20 | 6 | 6 | 1 | 4 |
| 0113 | ΔΗΜΟΤΙΚΟ ΚΑΤΑΣΤΗΜΑ ΒΙΤΣΗΣ (ΠΡΩΗΝ ΚΟΙΝΟΤΙΚΟ ΓΡΑΦΕΙΟ) | 245 | 126 | 68 | 17 | 16 | 5 | 4 | 2 | 4 | 4 |
| 0114 | ΔΗΜ. ΚΑΤΑΣΤΗΜΑ ΔΙΚΟΥΡΦΟΥ (ΠΡΩΗΝ ΚΟΙΝΟΤΙΚΟ ΓΡΑΦΕΙΟ) | 99 | 50 | 13 | 17 | 3 | 8 | 1 | 0 | 2 | 0 |

| Ε.Τ. | | Εγγεγραμ- μένοι | Ψήφισαν | ΝΕΑ ΔΗΜΟ- ΚΡΑΤΙΑ | ΣΥΡΙΖΑ | ΠΑΣΟΚ-Κίνη- μα Αλλαγής | ΚΚΕ | ΕΛΛΗΝΙΚΗ ΛΥΣΗ | ΝΙΚΗ | ΣΠΑΡΤΙΑΤΕΣ | ΠΛΕΥΣΗ ΕΛΕΥΘΕΡΙΑΣ |
|----------|---|--------------------|---------|---------------------|--------|---------------------------|-----|------------------|------|------------|----------------------|
| 0115 | ΔΗΜΟΤΙΚΟ ΚΤΙΡΙΟ ΔΙΛΟΦΟΥ | 63 | 28 | 16 | 5 | 6 | 1 | 0 | 0 | 0 | 0 |
| 0116 | ΔΗΜ. ΚΑΤΑΣΤΗΜΑ ΔΙΠΟΤΑΜΟΥ (ΠΡΩΗΝ ΚΟΙΝΟΤΙΚΟ ΓΡΑΦΕΙΟ) | 73 | 38 | 15 | 12 | 2 | 1 | 0 | 0 | 0 | 2 |
| 0117 | ΔΗΜΟΤΙΚΟ ΚΑΤΑΣΤΗΜΑ ΕΛΑΤΗΣ (ΠΡΩΗΝ ΚΟΙΝΟΤΙΚΟ ΓΡΑΦΕΙΟ) | 97 | 48 | 14 | 13 | 5 | 1 | 1 | 0 | 2 | 1 |
| 0118 | ΔΗΜ. ΚΑΤΑΣΤΗΜΑ ΕΛΑΦΟΤΟΠΟΥ (ΠΡΩΗΝ ΚΟΙΝΟΤΙΚΟ ΓΡΑΦΕΙΟ) | 184 | 98 | 40 | 23 | 8 | 4 | 1 | 0 | 7 | 2 |
| 0119 | ΔΗΜΟΤΙΚΟ ΣΧΟΛΕΙΟ ΚΑΛΟΥΤΑΣ | 80 | 34 | 8 | 8 | 11 | 1 | 0 | 2 | 0 | 2 |
| 0120 | ΔΗΜΟΤΙΚΟ ΣΧΟΛΕΙΟ ΚΑΤΩ ΠΕΔΙΝΩΝ | 124 | 54 | 13 | 16 | 1 | 9 | 1 | 0 | 2 | 2 |
| 0121 | ΔΗΜΟΤΙΚΟ ΚΤΙΡΙΟ ΜΑΝΑΣΣΗ | 49 | 28 | 14 | 3 | 1 | 2 | 2 | 2 | 2 | 0 |
| 0122 | ΑΙΘΟΥΣΑ ΠΟΛΙΤΙΣΤΙΚΟΥ ΣΥΛΛΟΓΟΥ ΜΕΣΟΒΟΥΝΙΟΥ | 153 | 81 | 17 | 24 | 9 | 10 | 2 | 5 | 3 | 2 |
| 0123 | ΔΗΜΟΤΙΚΟ ΣΧΟΛΕΙΟ ΜΟΝΟΔΕΝΔΡΙΟΥ | 180 | 97 | 65 | 9 | 7 | 4 | 4 | 0 | 2 | 0 |
| 0124 | ΔΗΜΟΤΙΚΟ ΣΧΟΛΕΙΟ ΜΕΓΑΛΟΥ ΠΑΠΙΓΚΟΥ | 344 | 177 | 87 | 19 | 13 | 10 | 11 | 6 | 5 | 4 |
| 0125 | ΠΡΩΗΝ ΚΟΙΝΟΤΙΚΟ ΓΡΑΦΕΙΟ ΒΡΑΔΕΤΟΥ | 82 | 35 | 23 | 6 | 1 | 1 | 1 | 0 | 1 | 0 |
| 0126 | ΠΡΩΗΝ ΚΟΙΝΟΤΙΚΟ ΓΡΑΦΕΙΟ ΒΡΥΣΟΧΩΡΙΟΥ | 255 | 110 | 57 | 17 | 20 | 1 | 1 | 5 | 3 | 1 |
| 0127 | ΔΗΜΟΤΙΚΟ ΣΧΟΛΕΙΟ ΗΛΙΟΧΩΡΙΟΥ | 83 | 40 | 25 | 2 | 6 | 2 | 0 | 1 | 2 | 0 |
| 0128 | ΔΗΜΟΤΙΚΟ ΣΧΟΛΕΙΟ ΚΑΠΕΣΟΒΟΥ | 91 | 44 | 19 | 8 | 7 | 8 | 0 | 0 | 0 | 1 |
| 0129 | ΔΗΜΟΤΙΚΟ ΣΧΟΛΕΙΟ ΚΗΠΩΝ | 128 | 56 | 24 | 11 | 10 | 2 | 2 | 2 | 2 | 0 |
| 0130 | ΔΗΜΟΤΙΚΟ ΣΧΟΛΕΙΟ ΚΟΥΚΟΥΛΙΟΥ | 183 | 101 | 65 | 11 | 8 | | 0 | 2 | 6 | 1 |
| 0131 | ΔΗΜΟΤΙΚΟ ΣΧΟΛΕΙΟ ΛΑΪΣΤΑΣ | 174 | 81 | 16 | 30 | 5 | 11 | 3 | 10 | 4 | 0 |
| 0132 | ΕΝΤΕΥΚΤΗΡΙΟ ΣΥΛΛΟΓΟΥ ΛΕΠΤΟΚΑΡΥΑΣ | 87 | 45 | 13 | 14 | 5 | 6 | 0 | 0 | 2 | 1 |
| 0133 | ΠΡΩΗΝ ΔΗΜΟΤΙΚΟ ΣΧΟΛΕΙΟ ΝΕΓΑΔΩΝ | 92 | 38 | 9 | 21 | 0 | 1 | 1 | 0 | 1 | 0 |
| 0134 | ΔΗΜΟΤΙΚΟ ΣΧΟΛΕΙΟ ΣΚΑΜΝΕΛΛΙΟΥ | 311 | 173 | 89 | 18 | 32 | 6 | 4 | 3 | 7 | 5 |
| 0135 | ΓΥΜΝΑΣΙΟ ΤΣΕΠΕΛΟΒΟΥ | 429 | 252 | 108 | 44 | 53 | 5 | 7 | 4 | 9 | 2 |
| 0136 | ΕΝΤΕΥΚΤΗΡΙΟ ΣΥΛΛΟΓΟΥ ΦΡΑΓΚΑΔΩΝ | 147 | 86 | 43 | 18 | 7 | 5 | 3 | 1 | 4 | 2 |
| Σύνολα : | | 7957 | 3789 | 1680 | 718 | 468 | 211 | 91 | 99 | 107 | 56 |

Δήμος Ζίτσας

| Ε.Τ. | | Εγγεγραμ- μένοι | Ψήφισαν | ΝΕΑ ΔΗΜΟ- ΚΡΑΤΙΑ | ΣΥΡΙΖΑ | ΠΑΣΟΚ-Κίνη- μα Αλλαγής | ΚΚΕ | ΕΛΛΗΝΙΚΗ ΛΥΣΗ | ΝΙΚΗ | ΣΠΑΡΤΙΑΤΕΣ | ΠΛΕΥΣΗ ΕΛΕΥΘΕΡΙΑΣ |
|------|--|--------------------|---------|---------------------|--------|---------------------------|-----|------------------|------|------------|----------------------|
| 0137 | ΠΝΕΥΜΑΤΙΚΟ ΚΕΝΤΡΟ ΑΣΦΑΚΑΣ | 339 | 216 | 93 | 33 | 41 | 15 | 12 | 6 | 7 | 2 |
| 0138 | ΠΝΕΥΜΑΤΙΚΟ ΚΕΝΤΡΟ ΒΑΤΑΤΑΔΩΝ | 52 | 26 | 14 | 2 | 2 | 6 | 0 | 1 | 1 | 0 |
| 0139 | ΔΗΜΟΤΙΚΟ ΣΧΟΛΕΙΟ ΒΛΑΧΑΤΑΝΟΥ | 122 | 65 | 26 | 14 | 11 | 4 | 5 | 0 | 2 | 0 |
| 0140 | ΠΝΕΥΜΑΤΙΚΟ ΚΕΝΤΡΟ ΓΑΒΡΙΣΙΩΝ | 115 | 54 | 25 | 12 | 3 | 2 | 4 | 5 | 2 | 1 |
| 0141 | ΚΟΙΝΟΤΙΚΟ ΓΡΑΦΕΙΟ ΛΙΓΟΨΑΣ | 248 | 135 | 33 | 23 | 18 | 32 | 0 | 4 | 5 | 3 |
| 0142 | ΔΗΜΟΤΙΚΟ ΣΧΟΛΕΙΟ ΜΕΤΑΜΟΡΦΩΣΗΣ | 362 | 229 | 89 | 54 | 28 | 17 | 9 | 0 | 5 | 6 |
| 0143 | ΔΗΜΟΤΙΚΟ ΣΧΟΛΕΙΟ ΜΕΤΑΜΟΡΦΩΣΗΣ | 353 | 222 | 70 | 73 | 25 | 17 | 10 | 4 | 4 | 5 |
| 0144 | ΔΗΜΟΤΙΚΟ ΣΧΟΛΕΙΟ ΠΕΤΣΑΛΙΟΥ | 437 | 243 | 70 | 47 | 73 | 17 | 4 | 4 | 7 | 5 |
| 0145 | ΠΡΩΗΝ ΔΗΜΟΤΙΚΟ ΣΧΟΛΕΙΟ ΒΑΣΙΛΟΠΟΥΛΟΥ | 155 | 62 | 28 | 9 | 3 | 6 | 3 | 3 | 3 | 4 |
| 0146 | ΠΡΩΗΝ ΔΗΜΟΤΙΚΟ ΣΧΟΛΕΙΟ ΔΕΛΒΙΝΑΚΟΠΟΥΛΟΥ | 188 | 102 | 32 | 33 | 17 | 9 | 1 | 0 | 1 | 0 |
| 0147 | ΔΗΜΟΤΙΚΟ ΣΧΟΛΕΙΟ ΚΛΗΜΑΤΙΑΣ | 439 | 229 | 70 | 39 | 27 | 49 | 6 | 5 | 10 | 5 |
| 0148 | ΔΗΜΟΤΙΚΟ ΣΧΟΛΕΙΟ ΚΛΗΜΑΤΙΑΣ | 453 | 231 | 75 | 43 | 39 | 30 | 12 | 0 | 12 | 3 |
| 0149 | ΠΡΩΗΝ ΚΟΙΝΟΤΙΚΟ ΓΡΑΦΕΙΟ ΚΟΚΚΙΝΟΧΩΜΑΤΟΣ | 163 | 47 | 15 | 22 | 3 | 4 | 0 | 1 | 0 | 0 |
| 0150 | ΠΡΩΗΝ ΔΗΜΟΤΙΚΟ ΣΧΟΛΕΙΟ ΛΕΥΚΟΘΕΑΣ | 148 | 89 | 24 | 24 | 17 | 10 | 1 | 1 | 7 | 0 |
| 0151 | ΠΡΩΗΝ ΔΗΜΟΤΙΚΟ ΣΧΟΛΕΙΟ ΠΑΛΙΟΥΡΗΣ | 238 | 133 | 30 | 32 | 41 | 4 | 9 | 2 | 3 | 3 |

| Ε.Τ. | | Εγγεγραμ- μένοι | Ψήφισαν | ΝΕΑ ΔΗΜΟ- ΚΡΑΤΙΑ | ΣΥΡΙΖΑ | ΠΑΣΟΚ-Κίνη- μα Αλλαγής | ΚΚΕ | ΕΛΛΗΝΙΚΗ ΛΥΣΗ | ΝΙΚΗ | ΣΠΑΡΤΙΑΤΕΣ | ΠΛΕΥΣΗ ΕΛΕΥΘΕΡΙΑΣ |
|------|---------------------------------------|--------------------|---------|---------------------|--------|---------------------------|-----|------------------|------|------------|----------------------|
| 0152 | ΠΡΩΗΝ ΔΗΜΟΤΙΚΟ ΣΧΟΛΕΙΟ ΡΑΙΚΟΥ | 76 | 24 | 4 | 3 | 6 | 2 | 1 | 2 | 1 | 4 |
| 0153 | ΠΡΩΗΝ ΔΗΜΟΤΙΚΟ ΣΧΟΛΕΙΟ ΣΟΥΛΟΠΟΥΛΟΥ | 134 | 26 | 4 | 8 | 2 | 2 | 0 | 0 | 3 | 1 |
| 0154 | ΠΡΩΗΝ ΔΗΜΟΤΙΚΟ ΣΧΟΛΕΙΟ ΔΑΦΝΟΦΥΤΟΥ | 52 | 15 | 8 | 5 | 0 | 0 | 0 | 1 | 0 | 0 |
| 0155 | ΓΥΜΝΑΣΙΟ ΖΙΤΣΑΣ | 392 | 211 | 51 | 46 | 27 | 62 | 3 | 5 | 7 | 1 |
| 0156 | ΓΥΜΝΑΣΙΟ ΖΙΤΣΑΣ | 388 | 223 | 54 | 33 | 47 | 55 | 6 | 2 | 17 | 0 |
| 0157 | ΓΥΜΝΑΣΙΟ ΖΙΤΣΑΣ | 379 | 191 | 55 | 43 | 11 | 53 | 3 | 0 | 10 | 1 |
| 0158 | ΒΙΒΛΙΟΘΗΚΗ ΚΑΡΙΤΣΑΣ | 423 | 232 | 65 | 66 | 27 | 44 | 4 | 3 | 6 | 4 |
| 0159 | ΚΟΙΝΟΤΙΚΟ ΚΑΤΑΣΤΗΜΑ ΛΙΘΙΝΟΥ | 118 | 46 | 14 | 13 | 13 | 0 | 3 | 0 | 2 | 0 |
| 0160 | ΔΗΜΟΤΙΚΟ ΣΧΟΛΕΙΟ ΠΡΩΤΟΠΑΠΠΑ | 395 | 176 | 35 | 52 | 21 | 52 | 1 | 0 | 3 | 2 |
| 0161 | ΔΗΜΟΤΙΚΟ ΣΧΟΛΕΙΟ ΠΡΩΤΟΠΑΠΠΑ | 405 | 205 | 36 | 38 | 23 | 72 | 7 | 4 | 5 | 3 |
| 0162 | ΔΗΜΟΤΙΚΟ ΣΧΟΛΕΙΟ ΑΕΤΟΠΕΤΡΑΣ | 119 | 40 | 18 | 8 | 0 | 6 | 1 | 0 | 2 | 0 |
| 0163 | ΚΑΦΕΝΕΙΟ ΒΕΡΕΝΙΚΗΣ | 359 | 131 | 32 | 40 | 25 | 10 | 2 | 4 | 3 | 2 |
| 0164 | ΔΗΜΟΤΙΚΟ ΣΧΟΛΕΙΟ ΒΟΥΤΣΑΡΑ | 205 | 100 | 40 | 18 | 18 | 10 | 2 | 1 | 2 | 0 |
| 0165 | ΓΥΜΝΑΣΙΟ ΒΡΟΣΙΝΑΣ | 173 | 55 | 27 | 5 | 10 | 6 | 2 | 0 | 2 | 2 |
| 0166 | ΠΡΩΗΝ ΚΟΙΝΟΤΙΚΟ ΓΡΑΦΕΙΟ ΒΡΥΣΟΥΛΑΣ | 64 | 21 | 2 | 2 | 0 | 11 | 1 | 0 | 1 | 2 |
| 0167 | ΠΡΩΗΝ ΚΟΙΝΟΤΙΚΟ ΓΡΑΦΕΙΟ ΓΙΟΥΡΓΑΝΙΣΤΑΣ | 119 | 47 | 16 | 8 | 6 | 4 | 1 | 6 | 3 | 2 |
| 0168 | ΠΡΩΗΝ ΚΟΙΝΟΤΙΚΟ ΓΡΑΦΕΙΟ ΓΚΡΙΜΠΟΒΟΥ | 195 | 69 | 21 | 14 | 5 | 10 | 3 | 6 | 3 | 0 |
| 0169 | ΠΑΛΑΙΟ ΔΗΜΟΤΙΚΟ ΣΧΟΛΕΙΟ ΓΡΑΝΙΤΣΗΣ | 250 | 99 | 47 | 22 | 11 | 5 | | | | 1 |
| 0170 | ΠΝΕΥΜΑΤΙΚΟ ΚΕΝΤΡΟ ΓΡΑΝΙΤΣΟΠΟΥΛΑΣ | 74 | 24 | 5 | 11 | 1 | 3 | 2 | 0 | 0 | 1 |
| 0171 | ΔΗΜΟΤΙΚΟ ΣΧΟΛΕΙΟ ΔΕΣΠΟΤΙΚΟΥ | 164 | 69 | 25 | 16 | 10 | 1 | 0 | 2 | 10 | 3 |
| 0172 | ΚΟΙΝΟΤΙΚΟ ΓΡΑΦΕΙΟ ΔΟΒΛΑΣ | 165 | 55 | 24 | 11 | 7 | 2 | 2 | 2 | 3 | 1 |
| 0173 | ΑΓΡΟΤΙΚΟ ΙΑΤΡΕΙΟ ΕΚΚΛΗΣΟΧΩΡΙΟΥ | 106 | 45 | 17 | 8 | 9 | 7 | 2 | 0 | 0 | 1 |
| 0174 | ΔΗΜΟΤΙΚΟ ΣΧΟΛΕΙΟ ΚΑΤΩ ΖΑΛΟΓΓΟΥ | 397 | 175 | 60 | 73 | 23 | 5 | | | 6 | 2 |
| 0175 | ΔΗΜΟΤΙΚΟ ΣΧΟΛΕΙΟ ΚΑΛΟΧΩΡΙΟΥ | 141 | 49 | 20 | 11 | 4 | 7 | 1 | 0 | 1 | 1 |
| 0176 | ΠΡΩΗΝ ΚΟΙΝΟΤΙΚΟ ΓΡΑΦΕΙΟ ΚΟΥΡΕΝΤΩΝ | 260 | 124 | 20 | 47 | 10 | 24 | 1 | 1 | 2 | 0 |
| 0177 | ΔΗΜΟΤΙΚΟ ΣΧΟΛΕΙΟ ΠΟΛΥΔΩΡΟΥ | 222 | 77 | 27 | 15 | 11 | 10 | 1 | 6 | 2 | 1 |
| 0178 | ΔΗΜΟΤΙΚΟ ΣΧΟΛΕΙΟ ΡΑΔΟΒΙΖΙΟΥ | 336 | 135 | 38 | 37 | 17 | 4 | 6 | 5 | 11 | 5 |
| 0179 | ΔΗΜΟΤΙΚΟ ΣΧΟΛΕΙΟ ΡΙΖΟΥ | 93 | 33 | 6 | 9 | 9 | 6 | 1 | 0 | 0 | 0 |
| 0180 | ΠΡΩΗΝ ΚΟΙΝΟΤΙΚΟ ΓΡΑΦΕΙΟ ΦΩΤΕΙΝΟΥ | 52 | 16 | 6 | 1 | 8 | 1 | 0 | 0 | 0 | 0 |
| 0181 | ΔΗΜΟΤΙΚΟ ΣΧΟΛΕΙΟ ΧΙΝΚΑΣ | 372 | 108 | 48 | 14 | 16 | 7 | 7 | 2 | 6 | 3 |
| 0182 | ΔΗΜΟΤΙΚΟ ΣΧΟΛΕΙΟ ΑΓΙΟΥ ΙΩΑΝΝΗ | 538 | 323 | 122 | 79 | 41 | 14 | 14 | 9 | 17 | 10 |
| 0183 | ΔΗΜΟΤΙΚΟ ΣΧΟΛΕΙΟ ΑΝΑΡΓΥΡΩΝ | 197 | 135 | 43 | 42 | 7 | 15 | 6 | 5 | 4 | 4 |
| 0184 | ΔΗΜΟΤΙΚΟ ΣΧΟΛΕΙΟ ΑΝΩ ΛΑΨΙΣΤΑΣ | 396 | 233 | 56 | 51 | 63 | 13 | 8 | 2 | 15 | 5 |
| 0185 | ΚΟΙΝΟΤΙΚΟ ΓΡΑΦΕΙΟ/ΙΑΤΡΕΙΟ ΒΑΓΕΝΗΤΙΟΥ | 121 | 73 | 33 | 11 | 18 | 2 | 4 | 0 | 2 | 2 |
| 0186 | ΔΗΜΟΤΙΚΟ ΣΧΟΛΕΙΟ ΒΟΥΝΟΠΛΑΓΙΑΣ | 390 | 248 | 43 | 59 | 30 | 78 | 8 | 5 | 8 | 5 |
| 0187 | ΔΗΜΟΤΙΚΟ ΣΧΟΛΕΙΟ ΒΟΥΝΟΠΛΑΓΙΑΣ | 400 | 274 | 73 | 73 | 35 | 56 | 7 | 3 | 9 | 1 |
| 0188 | ΠΑΛΙΟ ΔΗΜΟΤΙΚΟ ΣΧΟΛΕΙΟ ΓΡΑΜΜΕΝΟΥ | 370 | 192 | 65 | 53 | 24 | 19 | 3 | 5 | 8 | 6 |
| 0189 | ΓΥΜΝΑΣΙΟ ΕΛΕΟΥΣΑΣ | 432 | 321 | 108 | 75 | 42 | 23 | 20 | 19 | 14 | 6 |
| 0190 | ΓΥΜΝΑΣΙΟ ΕΛΕΟΥΣΑΣ | 447 | 287 | 102 | 62 | 25 | 42 | 14 | 7 | 13 | 5 |
| 0191 | ΓΥΜΝΑΣΙΟ ΕΛΕΟΥΣΑΣ | 436 | 277 | 75 | 74 | 42 | 32 | 6 | 5 | 14 | 11 |
| 0192 | ΓΥΜΝΑΣΙΟ ΕΛΕΟΥΣΑΣ | 519 | 282 | 82 | 71 | 31 | 36 | 18 | 11 | 12 | 4 |
| 0193 | ΓΥΜΝΑΣΙΟ ΕΛΕΟΥΣΑΣ | 471 | 259 | 100 | 43 | 34 | 34 | 3 | 5 | 11 | 7 |
| 0194 | ΓΥΜΝΑΣΙΟ ΕΛΕΟΥΣΑΣ | 444 | 289 | 104 | 88 | 29 | 29 | 9 | 3 | 6 | 4 |
| 0195 | ΔΗΜΟΤΙΚΟ ΣΧΟΛΕΙΟ ΖΟΡΔΟΧΟΥ | 433 | 286 | 106 | 56 | 38 | 32 | 7 | 4 | 18 | 7 |
| 0196 | ΠΝΕΥΜΑΤΙΚΟ ΚΕΝΤΡΟ ΚΑΤΩ ΛΑΨΙΣΤΑΣ | 420 | 228 | 68 | 66 | 20 | 31 | 6 | 1 | 16 | 7 |
| 0197 | ΔΗΜΟΤΙΚΟ ΣΧΟΛΕΙΟ ΛΥΓΓΟΥ | 250 | 105 | 32 | 34 | 13 | 12 | 4 | 2 | 1 | 1 |
| 0198 | ΔΗΜΟΤΙΚΟ ΣΧΟΛΕΙΟ ΛΟΦΙΣΚΟΥ | 126 | 71 | 23 | 16 | 19 | 0 | 6 | 0 | 2 | 3 |
| 0199 | ΔΗΜΟΤΙΚΟ ΣΧΟΛΕΙΟ ΜΕΓΑΛΟΥ ΓΑΡΔΙΚΙΟΥ | 192 | 128 | 21 | 29 | 32 | 25 | 6 | 2 | 2 | 7 |
| 0200 | ΔΗΜΟΤΙΚΟ ΣΧΟΛΕΙΟ ΝΕΟΧΩΡΙΟΥ | 268 | 157 | 41 | 27 | 28 | 30 | 4 | 3 | 2 | 7 |
| 0201 | ΔΗΜΟΤΙΚΟ ΣΧΟΛΕΙΟ ΠΕΡΑΤΗΣ | 143 | 81 | 19 | 17 | 31 | 5 | 1 | 0 | 0 | 3 |

| Ε.Τ. | | Εγγεγραμ- μένοι | Ψήφισαν | ΝΕΑ ΔΗΜΟ- ΚΡΑΤΙΑ | ΣΥΡΙΖΑ | ΠΑΣΟΚ-Κίνη- μα Αλλαγής | ΚΚΕ | ΕΛΛΗΝΙΚΗ ΛΥΣΗ | ΝΙΚΗ | ΣΠΑΡΤΙΑΤΕΣ | ΠΛΕΥΣΗ ΕΛΕΥΘΕΡΙΑΣ |
|----------|-----------------------------|--------------------|---------|---------------------|--------|---------------------------|------|------------------|------|------------|----------------------|
| 0202 | ΙΑΤΡΕΙΟ ΠΕΤΡΑΛΩΝΩΝ | 249 | 161 | 74 | 27 | 22 | 13 | 6 | 2 | 4 | 2 |
| 0203 | ΔΗΜΟΤΙΚΟ ΣΧΟΛΕΙΟ ΠΟΛΥΛΟΦΟΥ | 289 | 164 | 59 | 49 | 19 | 14 | 4 | 0 | 6 | 5 |
| 0204 | ΔΗΜΟΤΙΚΟ ΣΧΟΛΕΙΟ ΡΟΔΟΤΟΠΙΟΥ | 535 | 366 | 63 | 90 | 46 | 106 | 13 | 7 | 8 | 5 |
| 0205 | ΔΗΜΟΤΙΚΟ ΣΧΟΛΕΙΟ ΡΟΔΟΤΟΠΙΟΥ | 475 | 311 | 96 | 67 | 57 | 51 | 6 | 3 | 7 | 12 |
| Σύνολα : | | 20275 | 10703 | 3127 | 2396 | 1471 | 1415 | 327 | 193 | 381 | 209 |

Δήμος Κόνιτσας

| Ε.Τ. | | Εγγεγραμ- μένοι | Ψήφισαν | ΝΕΑ ΔΗΜΟ- ΚΡΑΤΙΑ | ΣΥΡΙΖΑ | ΠΑΣΟΚ-Κίνη- μα Αλλαγής | ΚΚΕ | ΕΛΛΗΝΙΚΗ ΛΥΣΗ | ΝΙΚΗ | ΣΠΑΡΤΙΑΤΕΣ | ΠΛΕΥΣΗ ΕΛΕΥΘΕΡΙΑΣ |
|------|---|--------------------|---------|---------------------|--------|---------------------------|-----|------------------|------|------------|----------------------|
| 0366 | ΠΡΩΗΝ ΚΟΙΝΟΤΙΚΟ ΓΡΑΦΕΙΟ ΑΕΤΟΜΗΛΙΤΣΑΣ | 248 | 77 | 35 | 18 | 14 | 2 | 2 | 0 | 1 | 0 |
| 0367 | ΔΗΜΟΤΙΚΟ ΣΧΟΛΕΙΟ ΔΙΣΤΡΑΤΟΥ | 605 | 228 | 71 | 30 | 24 | 29 | 7 | 31 | 14 | 4 |
| 0368 | ΓΥΜΝΑΣΙΟ ΚΟΝΙΤΣΑΣ | 447 | 254 | 87 | 44 | 28 | 11 | 10 | 28 | 14 | 9 |
| 0369 | ΓΥΜΝΑΣΙΟ ΚΟΝΙΤΣΑΣ | 486 | 238 | 85 | 57 | 17 | 14 | 9 | 27 | 3 | 1 |
| 0370 | ΓΥΜΝΑΣΙΟ ΚΟΝΙΤΣΑΣ | 476 | 250 | 83 | 52 | 34 | 12 | 10 | 30 | 9 | 3 |
| 0371 | ΓΥΜΝΑΣΙΟ ΚΟΝΙΤΣΑΣ | 427 | 212 | 72 | 41 | 34 | 14 | 7 | 19 | 10 | 2 |
| 0372 | ΓΥΜΝΑΣΙΟ ΚΟΝΙΤΣΑΣ | 428 | 215 | 94 | 37 | 26 | 13 | 3 | 20 | 10 | 3 |
| 0373 | ΓΥΜΝΑΣΙΟ ΚΟΝΙΤΣΑΣ | 468 | 187 | 62 | 51 | 18 | 10 | 8 | 18 | 8 | 3 |
| 0374 | ΑΓΡΟΤΙΚΟ ΙΑΤΡΕΙΟ ΑΓΙΑΣ ΒΑΡΒΑΡΑΣ | 110 | 31 | 18 | 5 | 1 | 0 | 0 | 4 | 0 | 1 |
| 0375 | ΔΗΜΟΤΙΚΟ ΣΧΟΛΕΙΟ ΑΓΙΑΣ ΠΑΡΑΣΚΕΥΗΣ | 628 | 158 | 69 | 26 | 21 | 12 | 0 | 6 | 8 | 1 |
| 0376 | ΔΗΜΟΤΙΚΟ ΣΧΟΛΕΙΟ ΑΕΤΟΠΕΤΡΑΣ | 311 | 112 | 39 | 27 | 11 | 7 | 8 | 6 | 5 | 2 |
| 0377 | ΔΗΜΟΤΙΚΟ ΣΧΟΛΕΙΟ ΑΗΔΟΝΟΧΩΡΙΟΥ | 214 | 60 | 17 | 10 | 8 | 3 | 2 | 9 | 1 | 1 |
| 0378 | ΔΗΜΟΤΙΚΟ ΣΧΟΛΕΙΟ ΑΜΑΡΑΝΤΟΥ | 266 | 42 | 26 | 5 | 4 | 3 | 0 | 4 | 0 | 0 |
| 0379 | ΔΗΜΟΤΙΚΟ ΣΧΟΛΕΙΟ ΑΡΜΑΤΩΝ | 123 | 32 | 16 | 4 | 1 | 1 | 2 | 1 | 3 | 1 |
| 0380 | ΔΗΜΟΤΙΚΟ ΣΧΟΛΕΙΟ ΕΛΕΥΘΕΡΟΥ | 205 | 94 | 32 | 17 | 30 | 3 | 2 | 3 | 2 | 1 |
| 0381 | ΠΑΛΑΙΟ ΔΗΜΟΤΙΚΟ ΣΧΟΛΕΙΟ ΕΞΟΧΗΣ | 136 | 48 | 15 | 8 | 15 | 1 | 2 | 3 | 1 | 1 |
| 0382 | ΔΗΜΟΤΙΚΟ ΣΧΟΛΕΙΟ ΗΛΙΟΡΡΑΧΗΣ | 200 | 98 | 31 | 20 | 2 | 5 | 19 | 7 | 5 | 0 |
| 0383 | ΔΗΜΟΤΙΚΟ ΣΧΟΛΕΙΟ ΚΑΒΑΣΙΛΩΝ | 109 | 43 | 9 | 6 | 2 | 4 | 5 | 10 | 1 | 2 |
| 0384 | ΚΟΙΝΟΤΙΚΟ ΚΑΤΑΣΤΗΜΑ ΚΑΛΛΙΘΕΑΣ | 247 | 108 | 36 | 24 | 15 | 8 | 6 | 5 | 7 | 0 |
| 0385 | ΠΝΕΥΜΑΤΙΚΟ ΚΕΝΤΡΟ ΚΛΕΙΔΩΝΙΑΣ | 259 | 129 | 62 | 22 | 28 | 6 | 2 | 1 | 4 | 0 |
| 0386 | ΑΙΘΟΥΣΑ ΠΝΕΥΜΑΤΙΚΟΥ ΚΕΝΤΡΟΥ ΜΑΖΙΟΥ | 322 | 130 | 64 | 20 | 18 | 6 | 3 | 6 | 6 | 2 |
| 0387 | ΔΗΜΟΤΙΚΟ ΣΧΟΛΕΙΟ ΜΕΛΙΣΣΟΠΕΤΡΑΣ | 217 | 83 | 39 | 15 | 14 | 2 | 4 | 4 | 2 | 2 |
| 0388 | ΚΕΝΤΡΟ ΝΕΟΤΗΤΑΣ ΜΟΛΙΣΤΑΣ | 280 | 71 | 46 | 15 | 3 | 3 | 0 | 1 | 0 | 2 |
| 0389 | ΚΟΙΝΟΤΙΚΗ ΑΙΘΟΥΣΑ ΜΟΛΥΒΔΟΣΚΕΠΑΣΤΟΥ | 152 | 49 | 31 | 5 | 3 | 1 | 2 | 2 | 3 | 1 |
| 0390 | ΔΗΜΟΤΙΚΟ ΣΧΟΛΕΙΟ ΝΙΚΑΝΟΡΑΣ | 112 | 37 | 22 | 0 | 0 | 3 | 0 | 6 | 4 | 0 |
| 0391 | ΝΗΠΙΑΓΩΓΕΙΟ ΠΑΔΩΝ | 107 | 24 | 9 | 5 | 4 | 2 | 0 | 1 | 2 | 0 |
| 0392 | ΠΡΩΗΝ ΚΟΙΝΟΤΙΚΟ ΚΑΤΑΣΤΗΜΑ ΠΑΛΑΙΟΣΕΛΜΙΟΥ | 180 | 71 | 27 | 7 | 7 | 2 | 3 | 11 | 7 | 5 |
| 0393 | ΚΤΙΡΙΟ ΠΟΛΙΤΙΣΤΙΚΟΥ ΣΥΛΛΟΓΟΥ ΠΗΓΗΣ | 279 | 122 | 37 | 31 | 20 | 11 | 2 | 5 | 10 | 3 |
| 0394 | ΔΗΜΟΤΙΚΟ ΣΧΟΛΕΙΟ ΠΟΥΡΝΙΑΣ | 193 | 55 | 33 | 6 | 8 | 5 | 0 | 0 | 0 | 2 |
| 0395 | ΔΗΜΟΤΙΚΟ ΣΧΟΛΕΙΟ ΠΥΡΓΟΥ | 167 | 27 | 10 | 5 | 2 | 6 | 1 | 0 | 1 | 0 |
| 0396 | ΔΗΜΟΤΙΚΟ ΣΧΟΛΕΙΟ ΑΣΗΜΟΧΩΡΙΟΥ | 191 | 45 | 17 | 10 | 7 | 1 | 1 | 1 | 3 | 1 |
| 0397 | ΑΙΘΟΥΣΑ Ν. ΜΠΑΡΚΗ | 225 | 47 | 24 | 4 | 9 | 2 | 1 | 1 | 5 | 0 |
| 0398 | ΔΗΜΟΤΙΚΟ ΣΧΟΛΕΙΟ ΓΟΡΓΟΠΟΤΑΜΟΥ | 156 | 42 | 21 | 9 | 6 | 2 | 0 | 0 | 0 | 2 |
| 0399 | ΠΡΩΗΝ ΚΟΙΝΟΤΙΚΟ ΓΡΑΦΕΙΟ ΔΡΟΣΟΠΗΓΗΣ | 483 | 117 | 26 | 40 | 12 | 27 | 3 | 5 | 1 | 0 |

| Ε.Τ. | | Εγγεγραμ- μένοι | Ψήφισαν | ΝΕΑ ΔΗΜΟ- ΚΡΑΤΙΑ | ΣΥΡΙΖΑ | ΠΑΣΟΚ-Κίνη- μα Αλλαγής | ΚΚΕ | ΕΛΛΗΝΙΚΗ ΛΥΣΗ | ΝΙΚΗ | ΣΠΑΡΤΙΑΤΕΣ | ΠΛΕΥΣΗ ΕΛΕΥΘΕΡΙΑΣ |
|----------|--|--------------------|---------|---------------------|--------|---------------------------|-----|------------------|------|------------|----------------------|
| 0400 | ΔΗΜΟΤΙΚΟ ΣΧΟΛΕΙΟ ΚΑΣΤΑΝΙΑΝΗΣ (ΚΑΣΤΑΝΕΑΣ) | 260 | 64 | 17 | 11 | 9 | 14 | 0 | 3 | 0 | 4 |
| 0401 | ΔΗΜΟΤΙΚΟ ΣΧΟΛΕΙΟ ΚΕΦΑΛΟΧΩΡΙΟΥ | 424 | 131 | 26 | 26 | 25 | 45 | 0 | 1 | 3 | 2 |
| 0402 | ΔΗΜΟΤΙΚΟ ΣΧΟΛΕΙΟ ΛΑΓΚΑΔΑΣ | 245 | 68 | 25 | 6 | 17 | 13 | 2 | 0 | 1 | 1 |
| 0403 | ΠΡΩΗΝ ΚΟΙΝΟΤΙΚΟ ΓΡΑΦΕΙΟ ΟΞΥΑΣ | 111 | 24 | 7 | 2 | 7 | 7 | 0 | 0 | 1 | 0 |
| 0404 | ΑΙΘΟΥΣΑ ΠΟΛΙΤΙΣΤΙΚΟΥ ΚΕΝΤΡΟΥ ΠΛΑΓΙΑΣ | 394 | 52 | 14 | 19 | 4 | 11 | 1 | 0 | 0 | 0 |
| 0405 | ΔΗΜΟΤΙΚΟ ΣΧΟΛΕΙΟ ΠΛΗΚΑΤΙΟΥ | 290 | 92 | 37 | 19 | 18 | 7 | 3 | 1 | 4 | 2 |
| 0406 | ΔΗΜΟΤΙΚΟ ΚΑΤΑΣΤΗΜΑ ΠΥΡΣΟΓΙΑΝΝΗΣ | 352 | 103 | 40 | 25 | 11 | 9 | 3 | 6 | 2 | 0 |
| 0407 | ΠΑΛΑΙΟ ΔΗΜΟΤΙΚΟ ΣΧΟΛΕΙΟ ΧΙΟΝΑΔΩΝ | 100 | 16 | 6 | 6 | 0 | 2 | 0 | 0 | 0 | 1 |
| 0408 | ΠΡΩΗΝ ΔΗΜΟΤΙΚΟ ΣΧΟΛΕΙΟ ΦΟΥΡΚΑΣ | 250 | 62 | 43 | 2 | 2 | 4 | 2 | 3 | 2 | 2 |
| Σύνολα : | | 11883 | 4148 | 1580 | 792 | 539 | 343 | 135 | 289 | 163 | 67 |



Δήμος Μετσόβου

| Ε.Τ. | | Εγγεγραμ- μένοι | Ψήφισαν | ΝΕΑ ΔΗΜΟ- ΚΡΑΤΙΑ | ΣΥΡΙΖΑ | ΠΑΣΟΚ-Κίνη- μα Αλλαγής | ΚΚΕ | ΕΛΛΗΝΙΚΗ ΛΥΣΗ | ΝΙΚΗ | ΣΠΑΡΤΙΑΤΕΣ | ΠΛΕΥΣΗ ΕΛΕΥΘΕΡΙΑΣ |
|----------|---|--------------------|---------|---------------------|--------|---------------------------|-----|------------------|------|------------|----------------------|
| 0409 | ΠΡΩΗΝ ΔΗΜΟΤΙΚΟ ΣΧΟΛΕΙΟ ΜΕΓΑΛΗΣ ΓΟΤΙΣΤΑΣ | 434 | 192 | 92 | 32 | 35 | 9 | 1 | 2 | 5 | 0 |
| 0410 | ΠΡΩΗΝ ΔΗΜΟΤΙΚΟ ΣΧΟΛΕΙΟ ΜΕΓ. ΠΕΡΙΣΤΕΡΙΟΥ | 399 | 201 | 79 | 47 | 30 | 15 | 4 | 7 | 8 | 1 |
| 0411 | ΠΡΩΗΝ ΔΗΜΟΤΙΚΟ ΣΧΟΛΕΙΟ ΜΕΓ. ΠΕΡΙΣΤΕΡΙΟΥ | 369 | 159 | 52 | 33 | 24 | 12 | 7 | 6 | 7 | 9 |
| 0412 | ΠΡΩΗΝ ΔΗΜΟΤΙΚΟ ΣΧΟΛΕΙΟ ΜΕΓ. ΠΕΡΙΣΤΕΡΙΟΥ | 425 | 165 | 63 | 28 | 21 | 12 | 7 | 12 | 9 | 3 |
| 0413 | ΠΡΩΗΝ ΚΟΙΝΟΤΙΚΟ ΓΡΑΦΕΙΟ ΜΙΚΡΗΣ ΓΟΤΙΣΤΑΣ | 344 | 167 | 99 | 35 | 16 | 6 | 4 | 1 | 2 | 2 |
| 0414 | ΔΗΜΟΤΙΚΟ ΣΧΟΛΕΙΟ ΜΙΚΡΟΥ ΠΕΡΙΣΤΕΡΙΟΥ | 573 | 278 | 95 | 64 | 60 | 11 | 11 | 12 | 9 | 6 |
| 0415 | ΔΗΜΟΤΙΚΟ ΣΧΟΛΕΙΟ ΣΙΤΣΑΙΝΩΝ ΠΕΤΡΑΣ | 255 | 120 | 57 | 21 | 15 | 3 | 5 | 6 | 4 | 3 |
| 0416 | 1ο ΔΗΜΟΤΙΚΟ ΣΧΟΛΕΙΟ ΧΡΥΣΟΒΙΤΣΑΣ | 478 | 249 | 76 | 54 | 33 | 4 | 22 | 15 | 21 | 7 |
| 0417 | 1ο ΔΗΜΟΤΙΚΟ ΣΧΟΛΕΙΟ ΧΡΥΣΟΒΙΤΣΑΣ | 465 | 217 | 60 | 52 | 26 | 18 | 7 | 14 | 20 | 6 |
| 0418 | 1ο ΔΗΜΟΤΙΚΟ ΣΧΟΛΕΙΟ ΧΡΥΣΟΒΙΤΣΑΣ | 483 | 264 | 55 | 80 | 42 | 9 | 14 | 21 | 23 | 5 |
| 0419 | ΠΡΩΗΝ ΚΟΙΝΟΤΙΚΟ ΓΡΑΦΕΙΟ ΑΝΘΟΧΩΡΙΟΥ | 374 | 185 | 65 | 31 | 32 | 27 | 4 | 7 | 6 | 4 |
| 0420 | ΝΗΠΙΑΓΩΓΕΙΟ ΑΝΗΛΙΟΥ | 419 | 279 | 172 | 16 | 29 | 4 | 12 | 9 | 22 | 5 |
| 0421 | ΝΗΠΙΑΓΩΓΕΙΟ ΑΝΗΛΙΟΥ | 395 | 220 | 114 | 14 | 33 | 8 | 7 | 21 | 5 | 3 |
| 0422 | ΔΗΜΟΤΙΚΟ ΣΧΟΛΕΙΟ ΒΟΤΟΝΟΣΙΟΥ | 317 | 189 | 77 | 26 | 25 | 7 | 6 | 6 | 13 | 2 |
| 0423 | 10ΘΕΣΙΟ ΔΗΜΟΤΙΚΟ ΣΧΟΛΕΙΟ ΜΕΤΣΟΒΟΥ | 461 | 270 | 114 | 27 | 37 | 22 | 9 | 17 | 17 | 5 |
| 0424 | 10ΘΕΣΙΟ ΔΗΜΟΤΙΚΟ ΣΧΟΛΕΙΟ ΜΕΤΣΟΒΟΥ | 470 | 249 | 122 | 27 | 10 | 9 | 11 | 31 | 15 | 4 |
| 0425 | 10ΘΕΣΙΟ ΔΗΜΟΤΙΚΟ ΣΧΟΛΕΙΟ ΜΕΤΣΟΒΟΥ | 462 | 242 | 145 | 40 | 12 | 5 | 7 | 13 | 9 | 4 |
| 0426 | 10ΘΕΣΙΟ ΔΗΜΟΤΙΚΟ ΣΧΟΛΕΙΟ ΜΕΤΣΟΒΟΥ | 469 | 294 | 168 | 21 | 11 | 9 | 11 | 34 | 15 | 5 |
| 0427 | 10ΘΕΣΙΟ ΔΗΜΟΤΙΚΟ ΣΧΟΛΕΙΟ ΜΕΤΣΟΒΟΥ | 463 | 236 | 128 | 31 | 14 | 8 | 6 | 15 | 12 | 9 |
| 0428 | 10ΘΕΣΙΟ ΔΗΜΟΤΙΚΟ ΣΧΟΛΕΙΟ ΜΕΤΣΟΒΟΥ | 458 | 233 | 116 | 23 | 23 | 9 | 8 | 17 | 12 | 10 |
| 0429 | 10ΘΕΣΙΟ ΔΗΜΟΤΙΚΟ ΣΧΟΛΕΙΟ ΜΕΤΣΟΒΟΥ | 470 | 271 | 163 | 26 | 19 | 9 | 6 | 25 | 8 | 3 |
| 0430 | ΝΗΠΙΑΓΩΓΕΙΟ ΜΗΛΕΑΣ | 394 | 175 | 71 | 17 | 24 | 14 | 8 | 10 | 9 | 2 |
| 0431 | ΝΗΠΙΑΓΩΓΕΙΟ ΜΗΛΕΑΣ | 399 | 167 | 64 | 17 | 32 | 21 | 2 | 5 | 4 | 3 |
| Σύνολα : | | 10259 | 5286 | 2247 | 762 | 603 | 251 | 179 | 306 | 255 | 101 |

Δήμος Πωγωνίου

| Ε.Γ. | | Εγγεγραμμένοι | Ψήφισαν | ΝΕΑ ΔΗΜΟΚΡΑΤΙΑ | ΣΥΡΙΖΑ | ΠΑΣΟΚ-Κίνημα Αλλαγής | ΚΚΕ | ΕΜΜΗΝΙΚΗ ΛΥΣΗ | ΝΙΚΗ | ΣΠΑΡΤΙΑΤΕΣ | ΠΛΕΥΣΗ ΕΛΕΥΘΕΡΙΑΣ |
|----------|--|---------------|---------|----------------|--------|----------------------|-----|---------------|------|------------|-------------------|
| 0432 | ΔΗΜΟΤΙΚΟ ΣΧΟΛΕΙΟ ΑΡΕΤΗΣ | 139 | 58 | 20 | 16 | 5 | 10 | 2 | 1 | 2 | 0 |
| 0433 | ΔΗΜΟΤΙΚΟ ΣΧΟΛΕΙΟ ΒΡΟΝΤΙΣΜΕΝΗΣ | 209 | 103 | 41 | 32 | 14 | 8 | 2 | 0 | 2 | 3 |
| 0434 | ΑΙΘΟΥΣΑ ΠΝΕΥΜΑΤΙΚΟΥ ΚΕΝΤΡΟΥ ΙΕΡΟΜΝΗΜΗΣ | 179 | 71 | 21 | 8 | 15 | 19 | 2 | 0 | 1 | 2 |
| 0435 | ΔΗΜΟΤΙΚΟ ΣΧΟΛΕΙΟ ΚΑΤΑΡΡΑΚΤΗ | 108 | 54 | 5 | 16 | 2 | 27 | 3 | 0 | 0 | 0 |
| 0436 | ΔΗΜΟΤΙΚΟ ΣΧΟΛΕΙΟ ΚΟΥΚΛΙΩΝ | 313 | 100 | 36 | 26 | 19 | 10 | 0 | 2 | 2 | 3 |
| 0437 | ΔΗΜΟΤΙΚΟ ΣΧΟΛΕΙΟ ΚΟΥΚΛΙΩΝ | 305 | 98 | 22 | 32 | 9 | 21 | 3 | 2 | 4 | 1 |
| 0438 | ΔΗΜΟΤΙΚΟ ΣΧΟΛΕΙΟ ΜΑΖΑΡΑΚΙΟΥ | 285 | 142 | 58 | 43 | 10 | 15 | 2 | 1 | 3 | 1 |
| 0439 | ΑΙΘΟΥΣΑ ΠΝΕΥΜΑΤ. ΚΕΝΤΡΟΥ ΑΔΕΛΦΟΤΗΤΑΣ ΜΑΥΡΟΝΟΡΟΥΣ | 105 | 37 | 13 | 8 | 5 | 3 | 0 | 0 | 0 | 2 |
| 0440 | ΔΗΜΟΤΙΚΟ ΣΧΟΛΕΙΟ ΠΑΡΑΚΑΛΑΜΟΥ | 545 | 219 | 79 | 41 | 36 | 18 | 8 | 9 | 4 | 5 |
| 0441 | ΔΗΜΟΤΙΚΟ ΣΧΟΛΕΙΟ ΠΑΡΑΚΑΛΑΜΟΥ | 555 | 266 | 91 | 63 | 27 | 20 | 13 | 15 | 6 | 11 |
| 0442 | ΑΙΘΟΥΣΑ ΠΝΕΥΜΑΤΙΚΟΥ ΚΕΝΤΡΟΥ ΡΕΠΕΤΙΣΤΑΣ | 173 | 77 | 25 | 22 | 7 | 6 | 2 | 5 | 5 | 2 |
| 0443 | ΔΗΜΟΤΙΚΟ ΣΧΟΛΕΙΟ ΡΙΑΧΟΒΟΥ | 157 | 58 | 33 | 10 | 6 | 3 | 4 | 0 | 0 | 2 |
| 0444 | ΔΗΜΟΤΙΚΟ ΣΧΟΛΕΙΟ ΣΙΤΑΡΙΑΣ | 256 | 110 | 32 | 30 | 13 | 14 | 2 | 4 | 5 | 4 |
| 0445 | ΠΡΩΗΝ ΚΟΙΝΟΤΙΚΟ ΓΡΑΦΕΙΟ ΑΓΙΟΥ ΚΟΣΜΑ | 94 | 45 | 23 | 10 | 6 | 0 | 1 | 2 | 1 | 0 |
| 0446 | ΔΗΜΟΤΙΚΟ ΣΧΟΛΕΙΟ ΒΑΣΙΛΙΚΟΥ | 298 | 85 | 35 | 17 | 6 | 16 | 2 | 3 | 1 | 0 |
| 0447 | ΔΗΜΟΤΙΚΟ ΣΧΟΛΕΙΟ ΒΑΣΙΛΙΚΟΥ | 294 | 79 | 40 | 10 | 8 | 12 | 1 | 3 | 0 | 1 |
| 0448 | ΠΡΩΗΝ ΔΗΜΟΤΙΚΟ ΣΧΟΛΕΙΟ ΚΑΚΟΛΑΚΚΟΥ | 50 | 9 | 2 | 1 | 5 | 1 | 0 | 0 | 0 | 0 |
| 0449 | ΠΡΩΗΝ ΔΗΜΟΤΙΚΟ ΣΧΟΛΕΙΟ ΚΑΤΩ ΜΕΡΟΠΗΣ | 340 | 75 | 35 | 10 | 16 | 6 | 3 | 1 | 0 | 2 |
| 0450 | ΔΗΜΑΡΧΕΙΟ ΚΕΦΑΛΟΒΡΥΣΟΥ | 447 | 119 | 46 | 18 | 26 | 9 | 2 | 3 | 4 | 3 |
| 0451 | ΔΗΜΑΡΧΕΙΟ ΚΕΦΑΛΟΒΡΥΣΟΥ | 477 | 141 | 83 | 17 | 14 | 5 | 5 | 6 | 0 | 1 |
| 0452 | ΔΗΜΟΤΙΚΟ ΣΧΟΛΕΙΟ ΚΕΦΑΛΟΒΡΥΣΟΥ | 418 | 130 | 58 | 23 | 28 | 9 | 2 | 4 | 3 | 1 |
| 0453 | ΔΗΜΟΤΙΚΟ ΣΧΟΛΕΙΟ ΚΕΦΑΛΟΒΡΥΣΟΥ | 439 | 160 | 83 | 23 | 31 | 6 | 3 | 5 | 3 | 1 |
| 0454 | ΔΗΜΟΤΙΚΟ ΣΧΟΛΕΙΟ ΚΕΦΑΛΟΒΡΥΣΟΥ | 455 | 137 | 43 | 31 | 33 | 7 | 3 | 8 | 2 | 4 |
| 0455 | ΔΗΜΟΤΙΚΟ ΣΧΟΛΕΙΟ ΜΕΡΟΠΗΣ | 373 | 84 | 40 | 24 | 7 | 3 | 4 | 2 | 0 | 3 |
| 0456 | ΔΗΜΟΤΙΚΟ ΣΧΟΛΕΙΟ ΡΟΥΨΙΑΣ | 102 | 30 | 11 | 7 | 3 | 3 | 1 | 0 | 0 | 0 |
| 0457 | ΠΡΩΗΝ ΚΟΙΝΟΤΙΚΟ ΓΡΑΦΕΙΟ ΩΡΑΙΟΚΑΣΤΡΟΥ | 156 | 28 | 9 | 8 | 2 | 3 | 2 | 0 | 2 | 1 |
| 0458 | ΠΡΩΗΝ ΚΟΙΝΟΤΙΚΟ ΓΡΑΦΕΙΟ ΑΓΙΑΣ ΜΑΡΙΝΑΣ | 240 | 46 | 22 | 5 | 9 | 4 | 2 | 0 | 0 | 3 |
| 0459 | ΚΟΙΝΟΤΙΚΟ ΓΡΑΦΕΙΟ ΑΡΓΥΡΟΧΩΡΙΟΥ | 111 | 16 | 5 | 6 | 4 | 1 | 0 | 0 | 0 | 0 |
| 0460 | ΑΡΡΕΝΑΓΩΓΕΙΟ ΒΗΣΣΑΝΗΣ | 388 | 101 | 45 | 23 | 9 | 2 | 0 | 3 | 7 | 6 |
| 0461 | ΑΡΡΕΝΑΓΩΓΕΙΟ ΒΗΣΣΑΝΗΣ | 397 | 119 | 56 | 25 | 14 | 8 | 4 | 2 | 1 | 4 |
| 0462 | ΔΗΜΟΤΙΚΟ ΣΧΟΛΕΙΟ ΔΕΛΒΙΝΑΚΙΟΥ | 501 | 187 | 101 | 19 | 27 | 7 | 10 | 8 | 7 | 1 |
| 0463 | ΔΗΜΟΤΙΚΟ ΣΧΟΛΕΙΟ ΔΕΛΒΙΝΑΚΙΟΥ | 566 | 177 | 73 | 29 | 30 | 11 | 3 | 8 | 4 | 6 |
| 0464 | ΠΝΕΥΜΑΤΙΚΟ ΚΕΝΤΡΟ ΚΑΣΤΑΝΙΑΝΗΣ | 204 | 60 | 16 | 19 | 2 | 6 | 3 | 1 | 4 | 3 |
| 0465 | ΔΗΜΟΤΙΚΟ ΣΧΟΛΕΙΟ ΚΡΥΟΝΕΡΙΟΥ | 158 | 53 | 19 | 10 | 8 | 5 | 1 | 1 | 7 | 0 |
| 0466 | ΔΗΜΟΤΙΚΟ ΣΧΟΛΕΙΟ ΚΤΙΣΜΑΤΩΝ | 417 | 111 | 43 | 28 | 9 | 7 | 1 | 8 | 8 | 2 |
| 0467 | ΠΡΩΗΝ ΚΟΙΝΟΤΙΚΟ ΓΡΑΦΕΙΟ ΖΑΡΑΒΙΝΑΣ | 203 | 60 | 20 | 8 | 20 | 8 | 2 | 0 | 1 | 1 |
| 0468 | ΠΡΩΗΝ ΚΟΙΝΟΤΙΚΟ ΓΡΑΦΕΙΟ ΜΑΥΡΟΠΟΥΛΟΥ | 343 | 64 | 26 | 15 | 6 | 6 | 1 | 2 | 2 | 4 |
| 0469 | ΔΗΜΟΤΙΚΟ ΣΧΟΛΕΙΟ ΞΗΡΟΒΑΛΤΟΥ | 164 | 20 | 8 | 10 | 0 | 0 | 1 | 0 | 0 | 0 |
| 0470 | ΔΗΜΟΤΙΚΟ ΣΧΟΛΕΙΟ ΠΕΡΙΣΤΕΡΙΟΥ | 241 | 39 | 15 | 11 | 3 | 5 | 2 | 2 | 1 | 0 |
| 0471 | ΔΗΜΟΤΙΚΟ ΣΧΟΛΕΙΟ ΠΟΝΤΙΚΑΤΩΝ | 94 | 16 | 5 | 3 | 5 | 0 | 0 | 1 | 0 | 0 |
| 0472 | ΠΡΩΗΝ ΚΟΙΝΟΤΙΚΟ ΓΡΑΦΕΙΟ ΣΤΡΑΤΙΝΙΣΤΑΣ | 83 | 19 | 3 | 4 | 6 | 4 | 0 | 1 | 1 | 0 |
| 0473 | ΔΗΜΟΤΙΚΟ ΣΧΟΛΕΙΟ ΤΕΡΙΑΧΙΟΥ | 121 | 20 | 11 | 2 | 4 | 1 | 0 | 2 | 0 | 0 |
| 0474 | ΔΗΜΟΤΙΚΟ ΣΧΟΛΕΙΟ ΧΑΡΑΥΓΗΣ | 293 | 23 | 13 | 4 | 5 | 0 | 1 | 0 | 0 | 0 |
| 0475 | ΔΗΜΟΤΙΚΟ ΣΧΟΛΕΙΟ ΑΝΩ ΡΑΒΕΝΙΩΝ | 311 | 95 | 45 | 19 | 8 | 10 | 0 | 4 | 2 | 4 |
| 0476 | ΔΗΜΟΤΙΚΟ ΣΧΟΛΕΙΟ ΓΕΡΟΠΛΑΤΑΝΟΥ | 275 | 110 | 32 | 31 | 21 | 5 | 3 | 1 | 3 | 8 |
| 0477 | ΓΥΜΝΑΣΙΟ/ΛΥΚΕΙΟ ΔΟΛΙΑΝΩΝ | 371 | 155 | 68 | 29 | 14 | 13 | 5 | 1 | 6 | 3 |
| 0478 | ΓΥΜΝΑΣΙΟ/ΛΥΚΕΙΟ ΔΟΛΙΑΝΩΝ | 379 | 170 | 52 | 41 | 12 | 30 | 11 | 4 | 6 | 7 |
| 0479 | ΔΗΜΟΤΙΚΟ ΣΧΟΛΕΙΟ ΚΑΛΠΑΚΙΟΥ | 388 | 209 | 78 | 44 | 36 | 13 | 4 | 5 | 15 | 1 |
| 0480 | ΔΗΜΟΤΙΚΟ ΣΧΟΛΕΙΟ ΚΑΛΠΑΚΙΟΥ | 389 | 212 | 103 | 36 | 32 | 9 | 3 | 11 | 6 | 2 |
| 0481 | ΠΡΩΗΝ ΚΟΙΝΟΤΙΚΟ ΓΡΑΦΕΙΟ ΚΑΤΩ ΡΑΒΕΝΙΩΝ | 193 | 84 | 30 | 25 | 7 | 10 | 2 | 0 | 5 | 0 |
| 0482 | ΔΗΜΟΤΙΚΟ ΣΧΟΛΕΙΟ ΜΑΥΡΟΒΟΥΝΙΟΥ | 56 | 11 | 3 | 4 | 4 | 0 | 0 | 0 | 0 | 0 |
| 0483 | ΔΗΜΟΤΙΚΟ ΣΧΟΛΕΙΟ ΝΕΓΡΑΔΩΝ | 208 | 123 | 45 | 38 | 10 | 7 | 2 | 4 | 7 | 1 |
| 0484 | ΔΗΜΟΤΙΚΟ ΣΧΟΛΕΙΟ ΧΡΥΣΟΡΡΑΧΗΣ | 314 | 116 | 34 | 15 | 15 | 20 | 12 | 7 | 1 | 4 |
| 0485 | ΚΟΙΝΟΤΙΚΟ ΓΡΑΦΕΙΟ ΔΙΜΟΚΟΡΙΟΥ | 71 | 27 | 10 | 5 | 1 | 6 | 2 | 0 | 0 | 0 |
| 0486 | ΚΟΙΝΟΤΙΚΟ ΓΡΑΦΕΙΟ ΛΑΒΔΑΝΗΣ | 108 | 32 | 17 | 4 | 2 | 3 | 0 | 0 | 0 | 4 |
| 0487 | ΔΗΜΟΤΙΚΟ ΣΧΟΛΕΙΟ ΔΟΛΟΥ | 95 | 35 | 14 | 4 | 5 | 2 | 0 | 7 | 0 | 0 |
| 0488 | ΔΗΜΟΤΙΚΟ ΣΧΟΛΕΙΟ ΔΡΥΜΑΔΩΝ | 113 | 44 | 17 | 10 | 9 | 3 | 0 | 0 | 3 | 0 |
| 0489 | ΚΟΙΝΟΤΙΚΟ ΚΑΤΑΣΤΗΜΑ ΠΩΓΩΝΙΑΝΗΣ | 339 | 140 | 53 | 25 | 29 | 9 | 1 | 5 | 0 | 3 |
| 0490 | ΚΟΙΝΟΤΙΚΟ ΚΑΤΑΣΤΗΜΑ ΣΤΑΥΡΟΣΚΙΑΔΙΟΥ | 61 | 21 | 16 | 2 | 2 | 0 | 0 | 0 | 0 | 1 |
| Σύνολα : | | 15467 | 5230 | 2082 | 1099 | 721 | 469 | 148 | 164 | 147 | 121 |

ΣΥΓΚΡΙΤΙΚΑ ΜΑΪΟΥ - ΙΟΥΝΙΟΥ

| ΚΟΜΜΑ | Ποσοστό | Ψήφοι | Έδρες | Μαΐου | Ιουνίου | Αλλαγές |
|--|---------|--------|-------|-------|---------|---------|
| ΝΕΑ ΔΗΜΟΚΡΑΤΙΑ | 37,50 % | 15.824 | 1 | 37,50 | 38,84 | +0,86% |
| ΣΥΝΑΣΠΙΣΜΟΣ ΡΙΖΟΣΠΑΣΤΙΚΗΣ ΑΡΙΣΤΕΡΑΣ - ΠΡΟΟΔΕΥΤΙΚΗ ΣΥΜΜΑΧΙΑ | 28,94 % | 12.210 | 1 | 28,94 | 31,75 | -2,81% |
| ΠΑΣΟΚ-ΚΙΝΗΜΑ ΑΛΛΑΓΗΣ | 10,83 % | 4.571 | | 10,83 | 10,96 | -0,13% |
| ΚΟΜΜΟΥΝΙΣΤΙΚΟ ΚΟΜΜΑ ΕΛΛΑΔΑΣ | 7,65 % | 3.228 | | 7,65 | 7,50 | +0,15% |
| ΣΠΑΡΤΙΑΤΕΣ | 3,61 % | 1.524 | | 3,61 | | |
| ΕΛΛΗΝΙΚΗ ΛΥΣΗ-ΚΥΡΙΑΚΟΣ ΒΕΛΟΠΟΥΛΟΣ | 2,62 % | 1.105 | | 2,62 | 2,41 | +0,21% |
| ΔΗΜΟΚΡΑΤΙΚΟ ΠΑΤΡΙΩΤΙΚΟ ΚΙΝΗΜΑ "ΝΙΚΗ" | 2,36 % | 995 | | 2,36 | 1,91 | +0,44% |
| ΜΕΡΑ 25 - ΣΥΜΜΑΧΙΑ ΓΙΑ ΤΗ ΡΗΞΗ | 2,10 % | 884 | | 2,10 | 2,42 | -0,33% |
| ΠΛΕΥΣΗ ΕΛΕΥΘΕΡΙΑΣ-ΖΩΗ ΚΩΝΣΤΑΝΤΟΠΟΥΛΟΥ | 1,79 % | 756 | | 1,79 | 1,50 | +0,29% |

Άρτα: Η μικρότερη διαφορά ΝΔ-ΣΥΡΙΖΑ

Στην Περιφερειακή Ενότητα Άρτας, με την ενσωμάτωση των ψήφων να βρίσκεται στο 99,53% (υπολείπεται ένα εκλογικό τμήμα), η ΝΔ έφτασε στο 37,50%. Ο ΣΥΡΙΖΑ-Π.Σ. έπεσε κάτω από το 30%, στο 28,94%. Η Περιφερειακή Ενότητα Άρτας, τόπος κατα-

γωγής του Αλέξη Τσίπρα, ήταν και παραμένει μία από τις περιοχές της χώρας όπου η ψαλίδα μεταξύ ΝΔ και ΣΥΡΙΖΑ-Π.Σ. δεν είναι τόσο μεγάλη. Στις εκλογές του Μαΐου υπήρχε μια διαφορά περίπου 5 ποσοστιαίων μονάδων. Σε αυτή

την εκλογική αναμέτρηση, η διαφορά έφτασε στις 8,5 ποσοστιαίες μονάδες. Η διεδρική Άρτα στέλνει στη Βουλή τον Γιώργο Στύλιο από τη ΝΔ και την Όλγα Γεροβασιλί από τον ΣΥΡΙΖΑ-Π.Σ.

| ΔΗΜΟΣ ΑΡΤΑΙΩΝ | |
|-------------------------|-------|
| ΝΔ | 35,81 |
| ΣΥΡΙΖΑ | 28,16 |
| ΠΑΣΟΚ | 11,62 |
| ΚΚΕ | 8,52 |
| ΣΠΑΡΤΙΑΤΕΣ | 3,78 |
| ΕΛΛΗΝΙΚΗ ΛΥΣΗ | 2,71 |
| ΝΙΚΗ | 2,46 |
| ΠΛΕΥΣΗ ΕΛΕΥΘΕΡΙΑΣ | 1,67 |
| ΔΗΜΟΣ Γ. ΚΑΡΑΪΣΚΑΚΗ | |
| ΝΔ | 42,64 |
| ΣΥΡΙΖΑ | 29,23 |
| ΠΑΣΟΚ | 10,79 |
| ΚΚΕ | 4,85 |
| ΣΠΑΡΤΙΑΤΕΣ | 3,82 |
| ΕΛΛΗΝΙΚΗ ΛΥΣΗ | 2,21 |
| ΝΙΚΗ | 2,19 |
| ΠΛΕΥΣΗ ΕΛΕΥΘΕΡΙΑΣ | 1,32 |
| ΔΗΜΟΣ ΚΕΝΤΡ. ΤΖΟΥΜΕΡΚΩΝ | |
| ΝΔ | 38,78 |
| ΣΥΡΙΖΑ | 32,68 |
| ΠΑΣΟΚ | 10,02 |
| ΚΚΕ | 5,76 |
| ΣΠΑΡΤΙΑΤΕΣ | 3,20 |
| ΕΛΛΗΝΙΚΗ ΛΥΣΗ | 2,35 |
| ΠΛΕΥΣΗ ΕΛΕΥΘΕΡΙΑΣ | 1,99 |
| ΝΙΚΗ | 1,91 |
| ΔΗΜΟΣ ΝΙΚ. ΣΚΟΥΦΑ | |
| ΝΔ | 38,51 |
| ΣΥΡΙΖΑ | 28,13 |
| ΠΑΣΟΚ | 10,13 |
| ΚΚΕ | 7,38 |
| ΣΠΑΡΤΙΑΤΕΣ | 4,02 |
| ΕΛΛΗΝΙΚΗ ΛΥΣΗ | 2,77 |
| ΝΙΚΗ | 2,37 |
| ΠΛΕΥΣΗ ΕΛΕΥΘΕΡΙΑΣ | 2,11 |



ΓΙΩΡΓΟΣ ΣΤΥΛΙΟΣ



ΟΛΓΑ ΓΕΡΟΒΑΣΙΛΗ

| ΚΟΜΜΑ | % | ΨΗΦΟΙ | ΕΔΡΕΣ |
|--|-------|--------|-------|
| ΝΕΑ ΔΗΜΟΚΡΑΤΙΑ | 37,50 | 15.824 | 1 |
| ΣΥΝΑΣΠΙΣΜΟΣ ΡΙΖΟΣΠΑΣΤΙΚΗΣ ΑΡΙΣΤΕΡΑΣ - ΠΡΟΟΔΕΥΤΙΚΗ ΣΥΜΜΑΧΙΑ | 28,94 | 12.210 | 1 |
| ΠΑΣΟΚ-ΚΙΝΗΜΑ ΑΛΛΑΓΗΣ | 10,83 | 4.571 | |
| ΚΟΜΜΟΥΝΙΣΤΙΚΟ ΚΟΜΜΑ ΕΛΛΑΔΑΣ | 7,65 | 3.228 | |
| ΣΠΑΡΤΙΑΤΕΣ | 3,61 | | |
| ΕΛΛΗΝΙΚΗ ΛΥΣΗ-ΚΥΡΙΑΚΟΣ ΒΕΛΟΠΟΥΛΟΣ | 2,62 | 1.105 | |
| ΔΗΜΟΚΡΑΤΙΚΟ ΠΑΤΡΙΩΤΙΚΟ ΚΙΝΗΜΑ "ΝΙΚΗ" | 2,36 | 995 | |
| ΜΕΡΑ 25 - ΣΥΜΜΑΧΙΑ ΓΙΑ ΤΗ ΡΗΞΗ | 2,10 | 884 | |
| ΠΛΕΥΣΗ ΕΛΕΥΘΕΡΙΑΣ-ΖΩΗ ΚΩΝΣΤΑΝΤΟΠΟΥΛΟΥ | 1,79 | 756 | |
| ΦΩΝΗ ΛΟΓΙΚΗΣ ΑΦΡΟΔΙΤΗ ΛΑΤΙΝΟΠΟΥΛΟΥ | 0,33 | 141 | |
| ΑΝΤΙΚΑΠΙΤΑΛΙΣΤΙΚΗ ΑΡΙΣΤΕΡΗ ΣΥΝΕΡΓΑΣΙΑ για την ΑΝΑΤΡΟΠΗ-Μέτωπο της Αντικαπιταλιστικής, Επαναστατικής Κομμουνιστικής Αριστεράς | 0,32 | 134 | |
| ΠΑΤΡΙΩΤΙΚΟΣ ΣΥΝΑΣΠΙΣΜΟΣ | 0,31 | 131 | |
| Οικολόγοι ΠΡΑΣΙΝΟΙ-ΠΡΑΣΙΝΗ ΕΝΟΤΗΤΑ | 0,29 | 124 | |
| ΠΙΝΟΗ ΔΗΜΟΚΡΑΤΙΑΣ | 0,20 | 85 | |
| ΚΟΜΜΟΥΝΙΣΤΙΚΟ ΚΟΜΜΑ ΕΛΛΑΔΑΣ (μαρξιστικό-λενινιστικό) | 0,19 | 82 | |
| ΕΝΩΣΗ ΚΕΝΤΡΩΩΝ | 0,19 | 80 | |
| ΠΡΑΣΙΝΟ ΚΑΙ ΜΩΒ | 0,19 | 79 | |

ΣΥΓΚΡΙΤΙΚΑ ΜΑΪΟΥ - ΙΟΥΝΙΟΥ

| ΚΟΜΜΑ | % | ΨΗΦΟΙ | ΕΔΡΕΣ | ΜΑΪΟΣ | ΙΟΥΝΙΟΣ | ΑΝΤΙΜΕΤΩΠΙΣΜΟΣ |
|---|---------|--------|-------|-------|---------|----------------|
| ΝΕΑ ΔΗΜΟΚΡΑΤΙΑ | 43,33 % | 11.713 | 1 | 43,33 | 42,66 | +0,67% |
| ΣΥΡΙΖΑ ΣΥΝΑΣΠΙΣΜΟΣ ΡΙΖΟΣΠΑΣΤΙΚΗΣ ΑΡΙΣΤΕΡΑΣ - ΠΡΟΟΔΕΥΤΙΚΗ ΣΥΜ... | 19,13 % | 5.172 | | 19,13 | 22,67 | -3,54% |
| ΠΑΣΟΚ-ΚΙΝΗΜΑ ΑΛΛΑΓΗΣ | 15,07 % | 4.073 | | 15,07 | 14,77 | +0,30% |
| ΚΚΕ ΚΟΜΜΟΥΝΙΣΤΙΚΟ ΚΟΜΜΑ ΕΛΛΑΔΑΣ | 5,83 % | 1.576 | | 5,83 | 5,49 | +0,34% |
| ΣΠΑΡΤΙΑΤΕΣ | 3,86 % | 1.043 | | 3,86 | | |
| ΕΛΛΗΝΙΚΗ ΛΥΣΗ-ΚΥΡΙΑΚΟΣ ΒΕΛΟΠΟΥΛΟΣ | 2,89 % | 781 | | 2,89 | 2,58 | +0,31% |
| ΔΗΜΟΚΡΑΤΙΚΟ ΠΑΤΡΙΩΤΙΚΟ ΚΙΝΗΜΑ "ΝΙΚΗ" | 2,34 % | 632 | | 2,34 | 1,76 | +0,58% |
| ΠΛΕΥΣΗ ΕΛΕΥΘΕΡΙΑΣ-ΖΩΗ ΚΩΝΣΤΑΝΤΟΠΟΥΛΟΥ | 2,21 % | 597 | | 2,21 | 1,73 | +0,48% |
| ΜΕΡΑ 25 - ΣΥΜΜΑΧΙΑ ΓΙΑ ΤΗ ΡΗΞΗ | 1,77 % | 479 | | 1,77 | 1,81 | |

Η Θεσπρωτία της μεγάλης αποχής

Η μονοεδρική Θεσπρωτία εκλέγει βουλευτή τον Βασίλη Γιόγιακα. Η ΝΔ, σε αυτή την Περιφερειακή Ενότητα, έφτασε στο 43,33%, ενώ ο ΣΥΡΙΖΑ έπεσε στο 19,13%.







Σε απόλυτους αριθμούς, ΝΔ, ΣΥΡΙΖΑ, ΠΑΣΟΚ και ΚΚΕ έχασαν ψήφους. Οι «Σπαρτιάτες» ήρθαν πέμπτο κόμμα, με ένα ποσοστό 3,86%.

Η αποχή δε στη Θεσπρωτία, ξεπέρασε το 56% (56,22%). Είναι το μεγαλύτερο ποσοστό στην Ήπειρο.



ΒΑΣΙΛΗΣ ΓΙΟΓΙΑΚΑΣ

| ΚΟΜΜΑ | % | ΨΗΦΟΙ | ΕΔΡΕΣ | ΔΗΜΟΣ ΗΓΟΥΜΕΝΙΤΣΑΣ | ΔΗΜΟΣ ΣΟΥΛΙΟΥ | ΔΗΜΟΣ ΦΙΛΙΑΤΩΝ | |
|--|-------|--------|-------|--------------------|---------------|-------------------|-------|
| ΝΕΑ ΔΗΜΟΚΡΑΤΙΑ | 43,33 | 11.713 | 1 | ΝΔ | 42,78 | ΝΔ | 45,12 |
| ΣΥΝΑΣΠΙΣΜΟΣ ΡΙΖΟΣΠΑΣΤΙΚΗΣ ΑΡΙΣΤΕΡΑΣ - ΠΡΟΟΔΕΥΤΙΚΗ ΣΥΜΜΑΧΙΑ | 19,13 | 5.172 | | ΣΥΡΙΖΑ | 19,36 | ΣΥΡΙΖΑ | 17,64 |
| ΠΑΣΟΚ-ΚΙΝΗΜΑ ΑΛΛΑΓΗΣ | 15,07 | 4.073 | | ΠΑΣΟΚ | 15,14 | ΠΑΣΟΚ | 15,31 |
| ΚΟΜΜΟΥΝΙΣΤΙΚΟ ΚΟΜΜΑ ΕΛΛΑΔΑΣ | 5,83 | 1.576 | | ΚΚΕ | 5,09 | ΚΚΕ | 5,68 |
| ΣΠΑΡΤΙΑΤΕΣ | 3,86 | 1.043 | | ΣΠΑΡΤΙΑΤΕΣ | 4,47 | ΣΠΑΡΤΙΑΤΕΣ | 3,46 |
| ΕΛΛΗΝΙΚΗ ΛΥΣΗ-ΚΥΡΙΑΚΟΣ ΒΕΛΟΠΟΥΛΟΣ | 2,89 | 781 | | ΕΛΛΗΝΙΚΗ ΛΥΣΗ | 2,70 | ΕΛΛΗΝΙΚΗ ΛΥΣΗ | 3,52 |
| ΔΗΜΟΚΡΑΤΙΚΟ ΠΑΤΡΙΩΤΙΚΟ ΚΙΝΗΜΑ "ΝΙΚΗ" | 2,34 | 632 | | ΠΛΕΥΣΗ ΕΛΕΥΘΕΡΙΑΣ | 2,32 | ΣΠΑΡΤΙΑΤΕΣ | 3,46 |
| ΠΛΕΥΣΗ ΕΛΕΥΘΕΡΙΑΣ-ΖΩΗ ΚΩΝΣΤΑΝΤΟΠΟΥΛΟΥ | 2,21 | 597 | | ΝΙΚΗ | 2,31 | ΝΙΚΗ | 2,78 |
| ΜΕΡΑ 25 - ΣΥΜΜΑΧΙΑ ΓΙΑ ΤΗ ΡΗΞΗ | 1,77 | 479 | | | | ΠΛΕΥΣΗ ΕΛΕΥΘΕΡΙΑΣ | 2,37 |
| ΑΝΤΙΚΑΠΙΤΑΛΙΣΤΙΚΗ ΑΡΙΣΤΕΡΗ ΣΥΝΕΡΓΑΣΙΑ για την ΑΝΑΤΡΟΠΗ-Μέτωπο της Αντικαπιταλιστικής, Επαναστατικής Κομμουνιστικής Αριστεράς | 0,55 | 149 | | | | | |
| ΚΟΜΜΟΥΝΙΣΤΙΚΟ ΚΟΜΜΑ ΕΛΛΑΔΑΣ (μαρξιστικό-λενινιστικό) | 0,52 | 140 | | | | | |
| ΕΛΛΗΝΩΝ ΣΥΝΕΛΕΥΣΙΣ | 0,36 | 96 | | | | | |
| ΠΑΤΡΙΩΤΙΚΟΣ ΣΥΝΑΣΠΙΣΜΟΣ | 0,33 | 89 | | | | | |
| ΦΩΝΗ ΛΟΓΙΚΗΣ ΑΦΡΟΔΙΤΗ ΛΑΤΙΝΟΠΟΥΛΟΥ | 0,31 | 84 | | | | | |
| Οικολόγοι ΠΡΑΣΙΝΟΙ-ΠΡΑΣΙΝΗ ΕΝΟΤΗΤΑ | 0,24 | 66 | | | | | |
| ΠΝΟΗ ΔΗΜΟΚΡΑΤΙΑΣ | 0,24 | 65 | | | | | |
| ΜΑΡΞΙΣΤΙΚΟ-ΛΕΝΙΝΙΣΤΙΚΟ ΚΟΜΜΟΥΝΙΣΤΙΚΟ ΚΟΜΜΑ ΕΛΛΑΔΑΣ | 0,23 | 63 | | | | | |
| ΕΥ-ΚΙΝΗΣΗ | 0,23 | 61 | | | | | |
| ΕΝΩΣΗ ΚΕΝΤΡΩΝ | 0,21 | 58 | | | | | |
| ΠΡΑΣΙΝΟ ΚΑΙ ΜΩΒ | 0,17 | 47 | | | | | |
| ΟΑΚΚΕ - ΟΡΓΑΝΩΣΗ ΓΙΑ ΤΗΝ ΑΝΑΣΥΓΚΡΟΤΗΣΗ ΤΟΥ ΚΚΕ | 0,10 | 26 | | | | | |
| ΟΡΓΑΝΩΣΗ ΚΟΜΜΟΥΝΙΣΤΩΝ ΔΙΕΘΝΙΣΤΩΝ ΕΛΛΑΔΑΣ | 0,04 | 11 | | | | | |
| ΕΘΝΙΚΟ ΜΕΤΩΠΟ | 0,04 | 10 | | | | | |

| ΚΟΜΜΑ | Ποσοστό | Ψήφοι | Έδρες | Μαΐου | Ιουνίου | Αλλαγή |
|--|---------|--------|-------|-------|---------|--------|
|  ΝΕΑ ΔΗΜΟΚΡΑΤΙΑ | 41,58 % | 14.153 | 1 | 41,58 | 42,19 | -0,61% |
|  ΣΥΝΑΣΠΙΣΜΟΣ ΡΙΖΟΣΠΑΣΤΙΚΗΣ ΑΡΙΣΤΕΡΑΣ - ΠΡΟΟΔΕΥΤΙΚΗ ΣΥΜΜΑΧΙΑ | 20,94 % | 7.129 | 1 | 20,94 | 23,44 | -2,49% |
|  ΠΑΣΟΚ-ΚΙΝΗΜΑ ΑΛΛΑΓΗΣ | 15,01 % | 5.108 | | 15,01 | 13,89 | +1,11% |
|  ΚΟΜΜΟΥΝΙΣΤΙΚΟ ΚΟΜΜΑ ΕΛΛΑΔΑΣ | 7,92 % | 2.696 | | 7,92 | 7,39 | +0,53% |
|  ΣΠΑΡΤΙΑΤΕΣ | 3,78 % | 1.288 | | 3,78 | | |
|  ΕΛΛΗΝΙΚΗ ΛΥΣΗ-ΚΥΡΙΑΚΟΣ ΒΕΛΟΠΟΥΛΟΣ | 2,64 % | 900 | | 2,64 | 2,34 | +0,30% |
|  ΠΛΕΥΣΗ ΕΛΕΥΘΕΡΙΑΣ-ΖΩΗ ΚΩΝΣΤΑΝΤΟΠΟΥΛΟΥ | 1,89 % | 644 | | 1,89 | 1,54 | +0,36% |
|  ΜΕΡΑ 25 - ΣΥΜΜΑΧΙΑ ΓΙΑ ΤΗ ΡΗΞΗ | 1,84 % | 627 | | 1,84 | 1,81 | |
|  ΔΗΜΟΚΡΑΤΙΚΟ ΠΑΤΡΙΩΤΙΚΟ ΚΙΝΗΜΑ "ΝΙΚΗ" | 1,84 % | 625 | | 1,84 | 1,25 | +0,59% |

Πρέβεζα: Λίγο πιο κάτω η ΝΔ

Στην Περιφερειακή Ενότητα Πρέβεζας, με την ενσωμάτωση των ψήφων να βρίσκεται στο 99,4% (υπολείπεται ένα εκλογικό τμήμα), η ΝΔ έπεσε λίγο: από το 42,19% του Μαΐου πήγε στο 41,58%.

Ο ΣΥΡΙΖΑ έχασε περίπου τρεις ποσοστιαίες μονάδες, αλλά έμεινε πάνω από το 20%. ΠΑΣΟΚ και ΚΚΕ αύξησαν λίγο τα ποσοστά της Βέβια, σε απόλυτους αριθμούς, και τα τέσσερα κόμματα έχασαν ψήφους λόγω της αποχής

που στην Πρέβεζα ανήλθε περίπου στο 50%. Πέμπτο κόμμα οι «Σπαρτιάτες» με 3,78%. Η διεδρική Πρέβεζα, στέλνει στη Βουλή τον Σπύρο Κυριάκη από τη ΝΔ και τον Κώστα Μπάρκα από τον ΣΥΡΙΖΑ.

| ΔΗΜΟΣ ΖΗΡΟΥ | |
|-------------------|-------|
| ΝΔ | 48,15 |
| ΣΥΡΙΖΑ | 18,27 |
| ΠΑΣΟΚ | 12,54 |
| ΚΚΕ | 5,97 |
| ΣΠΑΡΤΙΑΤΕΣ | 4,61 |
| ΕΛΛΗΝΙΚΗ ΛΥΣΗ | 2,66 |
| ΝΙΚΗ | 2,56 |
| ΠΛΕΥΣΗ ΕΛΕΥΘΕΡΙΑΣ | 1,73 |

| ΔΗΜΟΣ ΠΑΡΓΑΣ | |
|-------------------|-------|
| ΝΔ | 43,87 |
| ΠΑΣΟΚ | 19,11 |
| ΣΥΡΙΖΑ | 18,13 |
| ΚΚΕ | 4,88 |
| ΣΠΑΡΤΙΑΤΕΣ | 4,36 |
| ΕΛΛΗΝΙΚΗ ΛΥΣΗ | 2,49 |
| ΠΛΕΥΣΗ ΕΛΕΥΘΕΡΙΑΣ | 1,98 |
| ΝΙΚΗ | 1,55 |

| ΔΗΜΟΣ ΠΡΕΒΕΖΑΣ | |
|-------------------|-------|
| ΝΔ | 37,19 |
| ΣΥΡΙΖΑ | 23,17 |
| ΠΑΣΟΚ | 15,19 |
| ΚΚΕ | 10,10 |
| ΣΠΑΡΤΙΑΤΕΣ | 3,18 |
| ΕΛΛΗΝΙΚΗ ΛΥΣΗ | 2,79 |
| ΠΛΕΥΣΗ ΕΛΕΥΘΕΡΙΑΣ | 1,84 |
| ΝΙΚΗ | 1,55 |



ΣΠΥΡΟΣ ΚΥΡΙΑΚΗΣ

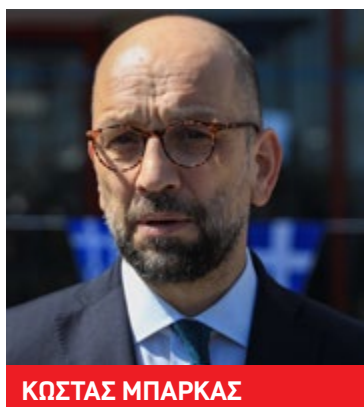

ΚΩΣΤΑΣ ΜΠΑΡΚΑΣ

| ΚΟΜΜΑ | % | ΨΗΦΟΙ | ΕΔΡΕΣ |
|--|-------|--------|-------|
| ΝΕΑ ΔΗΜΟΚΡΑΤΙΑ | 41,58 | 14.153 | 1 |
| ΣΥΝΑΣΠΙΣΜΟΣ ΡΙΖΟΣΠΑΣΤΙΚΗΣ ΑΡΙΣΤΕΡΑΣ - ΠΡΟΟΔΕΥΤΙΚΗ ΣΥΜΜΑΧΙΑ | 20,94 | 7.129 | 1 |
| ΠΑΣΟΚ-ΚΙΝΗΜΑ ΑΛΛΑΓΗΣ | 15,01 | 5.108 | |
| ΚΟΜΜΟΥΝΙΣΤΙΚΟ ΚΟΜΜΑ ΕΛΛΑΔΑΣ | 7,92 | 2.696 | |
| ΣΠΑΡΤΙΑΤΕΣ | 3,78 | 1.288 | |
| ΕΛΛΗΝΙΚΗ ΛΥΣΗ-ΚΥΡΙΑΚΟΣ ΒΕΛΟΠΟΥΛΟΣ | 2,64 | 900 | |
| ΠΛΕΥΣΗ ΕΛΕΥΘΕΡΙΑΣ-ΖΩΗ ΚΩΝΣΤΑΝΤΟΠΟΥΛΟΥ | 1,89 | 644 | |
| ΜΕΡΑ 25 - ΣΥΜΜΑΧΙΑ ΓΙΑ ΤΗ ΡΗΞΗ | 1,84 | 627 | |
| ΔΗΜΟΚΡΑΤΙΚΟ ΠΑΤΡΙΩΤΙΚΟ ΚΙΝΗΜΑ «ΝΙΚΗ» | 1,84 | 625 | |
| ΑΝΤΙΚΑΠΙΤΑΛΙΣΤΙΚΗ ΑΡΙΣΤΕΡΗ ΣΥΝΕΡΓΑΣΙΑ για την ΑΝΑΤΡΟΠΗ-Μέτωπο της Αντικαπιταλιστικής, Επαναστατικής Κομμουνιστικής Αριστεράς | 0,43 | 148 | |
| ΦΩΝΗ ΛΟΓΙΚΗΣ ΑΦΡΟΔΙΤΗ ΛΑΤΙΝΟΠΟΥΛΟΥ | 0,30 | 103 | |
| ΠΑΤΡΙΩΤΙΚΟΣ ΣΥΝΑΣΠΙΣΜΟΣ | 0,26 | 88 | |
| Οικολόγοι ΠΡΑΣΙΝΟΙ-ΠΡΑΣΙΝΗ ΕΝΟΤΗΤΑ | 0,22 | 75 | |
| ΠΙΝΟΗ ΔΗΜΟΚΡΑΤΙΑΣ | 0,21 | 70 | |
| ΕΥ-ΚΙΝΗΣΗ | 0,20 | 69 | |
| ΠΡΑΣΙΝΟ ΚΑΙ ΜΩΒ | 0,20 | 67 | |
| ΕΝΩΣΗ ΚΕΝΤΡΩΝ | 0,19 | 64 | |
| ΚΟΜΜΟΥΝΙΣΤΙΚΟ ΚΟΜΜΑ ΕΛΛΑΔΑΣ (μαρξιστικό-λενινιστικό) | 0,19 | 63 | |
| ΕΛΛΗΝΩΝ ΣΥΝΕΛΕΥΣΙΣ | 0,19 | 63 | |
| ΜΑΡΞΙΣΤΙΚΟ-ΛΕΝΙΝΙΣΤΙΚΟ ΚΟΜΜΟΥΝΙΣΤΙΚΟ ΚΟΜΜΑ ΕΛΛΑΔΑΣ | 0,08 | 26 | |
| ΕΘΝΙΚΟ ΜΕΤΩΠΟ | 0,05 | 16 | |
| ΟΡΓΑΝΩΣΗ ΚΟΜΜΟΥΝΙΣΤΩΝ ΔΙΕΘΝΙΣΤΩΝ ΕΛΛΑΔΑΣ | 0,03 | 10 | |
| ΟΑΚΚΕ - ΟΡΓΑΝΩΣΗ ΓΙΑ ΤΗΝ ΑΝΑΣΥΓΚΡΟΤΗΣΗ ΤΟΥ ΚΚΕ | 0,02 | 6 | |

Κατανομή εδρών

| Τελευταία ενημέρωση | Ενσωμάτωση | Εγγεγραμμένοι | Συμμετοχή | | |
|---------------------|-----------------------------|---------------|-----------|-------|--|
| 26/06/2023 14:58 | 99,80% (21.826 / 21.869 ΕΤ) | 9.974.158 | 52,83% | | |
| | | Έγκυρα | Άκυρα | Λευκά | |
| | | 98,89% | 0,61% | 0,50% | |

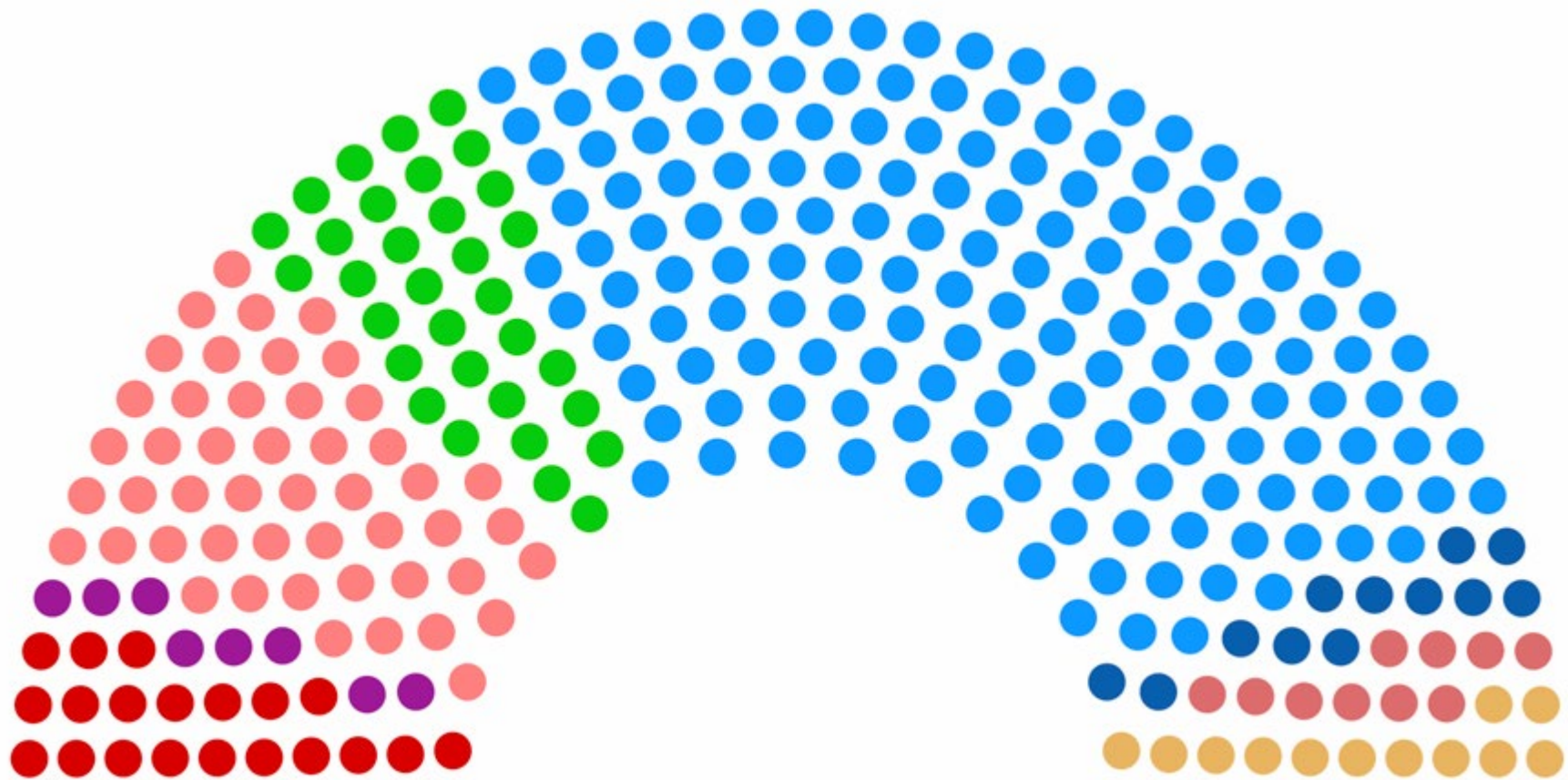

| | Ποσοστό | Ψήφοι | Έδρες | Μάιος 2023 | | |
|--|---------|-----------|-------|------------|-----------|-----|
| ΝΕΑ ΔΗΜΟΚΡΑΤΙΑ | 40,55 % | 2.113.043 | 158 | 40,79 % | 2.407.750 | 146 |
| ΣΥΝΑΣΠΙΣΜΟΣ ΡΙΖΟΣΠΑΣΤΙΚΗΣ ΑΡΙΣΤΕΡΑΣ - ΠΡΟΟΔΕΥΤΙΚΗ ΣΥΜ... | 17,83 % | 929.325 | 48 | 20,07 % | 1.184.621 | 71 |
| ΠΑΣΟΚ-ΚΙΝΗΜΑ ΑΛΛΑΓΗΣ | 11,85 % | 617.284 | 32 | 11,46 % | 676.165 | 41 |
| ΚΟΜΜΟΥΝΙΣΤΙΚΟ ΚΟΜΜΑ ΕΛΛΑΔΑΣ | 7,69 % | 400.796 | 20 | 7,23 % | 426.628 | 26 |
| ΣΠΑΡΤΙΑΤΕΣ | 4,64 % | 241.632 | 12 | | | |
| ΕΛΛΗΝΙΚΗ ΛΥΣΗ-ΚΥΡΙΑΚΟΣ ΒΕΛΟΠΟΥΛΟΣ | 4,44 % | 231.345 | 12 | 4,45 % | 262.498 | 16 |
| ΔΗΜΟΚΡΑΤΙΚΟ ΠΑΤΡΙΩΤΙΚΟ ΚΙΝΗΜΑ "ΝΙΚΗ" | 3,69 % | 192.154 | 10 | 2,92 % | 172.260 | |
| ΠΛΕΥΣΗ ΕΛΕΥΘΕΡΙΑΣ-ΖΩΗ ΚΩΝΣΤΑΝΤΟΠΟΥΛΟΥ | 3,17 % | 165.111 | 8 | 2,89 % | 170.424 | |